

© BfL 2015 h:\proj\21259\_feuerbach-bad\_cannstatt\tunnel\_s21\_pfa1.515\_planengpav-technikräume (n1.33)\08\_leitungsbestand und -verlegepläne\s21-1.5\_08-06-b17b\_5x00p-k71.dwg

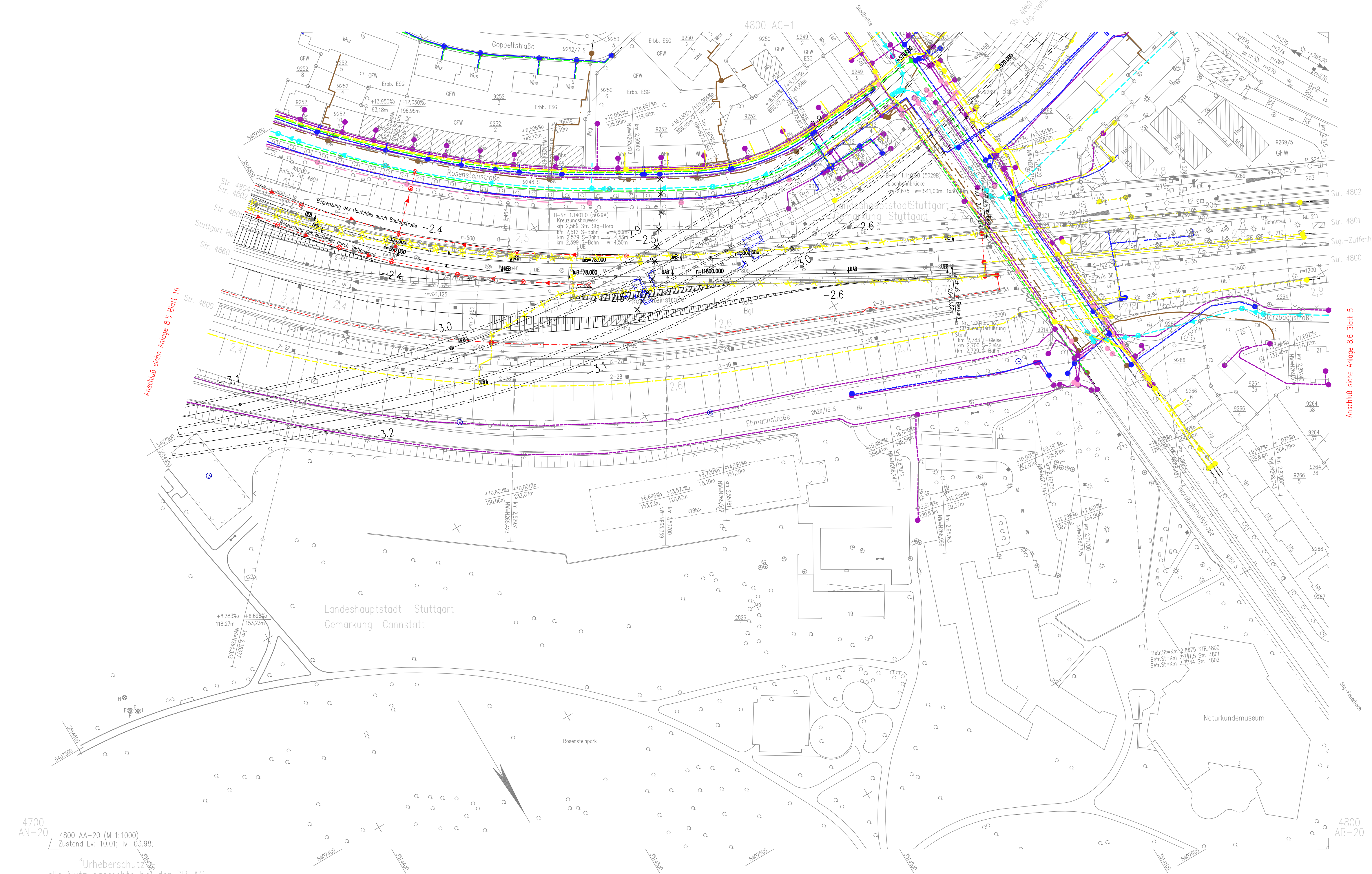

Anmerkung: Detailliertere Darstellungen der einzelnen Leitungsarten und Bauwerksnummern sind in den Anlagen 8.1 – 8.5 enthalten

**Legende:**

- |                |              |
|----------------|--------------|
| <b>Bestand</b> | <b>Neu</b>   |
| Abwasser       | Abwasser     |
| Gas            | Gas          |
| Wasser         | Wasser       |
| Strom          | Strom        |
| Fernwärme      | Fernwärme    |
| Lichtsignale   | Lichtsignale |
| Telekom        | Telekom      |
- Knotenpunkt (Farbgebung entsprechend der Leitung)
  - × Leitung entfällt (Farbgebung entsprechend der Leitung)
  - Weiterverlauf der Leitungen außerhalb des Einflußbereiches
  - ==== Gleisachse mit Tunnelbauwerk
  - ⊙ ⊙ ⊙ Grundwassermeßstelle Bestand / Neu / Änderungsverfahren
  - Planung alt, nach Änderungsverfahren nicht mehr aktuell
  - Planung zum Änderungsverfahren
  - × Leitung entfällt (Farbgebung entsprechend der Leitung) zum Änderungsverfahren

Höhenangaben im NEUEN SYSTEM:  
Höhendifferenz zw. altem (württ.)  
System und Neuem System

Kartengrundlage: Bestandsdaten der DB AG  
Digitale Stadtkarte des Stadtmessungsamtes Stuttgart  
Für das Projekt Stuttgart 21 überarbeitet durch SEIB Ingenieur-Consult GmbH

### Umgestaltung des Bahnknotens Stuttgart

Ausbau- und Neubaustrecke Stuttgart – Augsburg  
Bereich Stuttgart – Wendlingen mit Flughafenanbindung

Planfeststellungsabschnitt 1.5 Zuführung Feuerbach/Bad Cannstatt – Generalplanung  
Bau-km -4.0-90.340 bis Bau-km -0.4 -42.000 / Stat. -4.8-64.359 bis Bau-km -0.4-42.000

Geographische Codierung 1.5   0   0   1   v	Blattschnittcodierung 4   8   0   0   A   A   -   2   0	Organisatorische Codierung P   I   a   b   i   X   K   7   L   0   B
Auftraggeber DB Projekt Stuttgart-Ulm GmbH Röpelstraße 17 70191 Stuttgart Tel. 0711-83319-0 Fax. 0711-83319-495	Projektsteuerung Drees & Sommer Infra Consult & Management GmbH Lautenschlagerstraße 2 70178 Stuttgart Tel. 07 11 / 22 29 33 - 10 Fax. 07 11 / 22 29 33 - 90	Planer – bearbeitet im Auftrag DB Projekt Stuttgart-Ulm GmbH Planungsgesellschaft S/BBV für Stuttgart 21 PFA 1.5 SPRECHMANN GmbH INGENIEURBÜRO VOSSING Theodor-Haus-Strasse 6 70174 Stuttgart Tel. 0711/ 22 42-0 Fax. 0711/ 22 55 89-0

<b>Leitungsbestand- und Verlegeplan</b>		Datum	Name
STROM; GAS; FERNHEIZUNG; WASSER; ABWASSER; TELEKOM		Gezeichnet	02/02 Wieland (SI)
4715 Stg-Bad Cannstatt - Stuttgart Hbf, Str. 4805 Stg Nord - Stuttgart Hbf (tief)		Bearbeiter	02/02 Eisele (SI)
"Urheberschutz" – Alle Rechte bei der DB Projekt Stuttgart-Ulm GmbH		Maßstab	
		1:1000	
Änderungsvermerke		Freigabe DB Projekt Stuttgart-Ulm GmbH	
gez. Ch. Lienhart			
Datum:			
Ersatz für Plan-Nr.			
Ersatz durch			
Plan-Nr.			
Genehmigungsvermerk – Eisenbahn-Bundesamt		Anlage Planfeststellungsunterlagen	
Datum	Genehmigungsvermerk	Name	Unterschrift
		Anlage 8.6	
		Blatt 17B von 22	