Nur zur Information

DB Mobility Networks Logistics

Übergabeprotokoll Baustelleneinrichtungsfläche

☒ Übergabe ☐ Rückname der Fläche

BE - Stammdaten

Bezeichnung:	Zuwegung Rampenplan 294 x ehem. Bzw - Gebäude		
Post. Anschrift:	Gudrunweg 70191 Stuttgart		
WE - Nummer:	44493	BE - Nummer:	08 111 00 042
Dokumentation	Lage- / Baustelleneinrichtungsplan vorhanden ☒ ja ☐ nein	Fotodokumentation vorhanden ☐ ja ☒ nein, wird erstellt, Fotos Nr. bis	

Flächendaten und Nutzungszeitraum

Baustellenfläche in qm:	ca 8.000	Zuwegungsflächen in qm:	
Länge:	300	Länge:	
Breite:	30	Breite:	
Vs. Nutzungszeitraum von:	01.11.12	bis:	

Bestandsaufnahme:

Art	Ausstattung	Zustand		Bemerkungen
Fläche	☒ Grünland/Wiese ☒ befestigte Fläche ☐ Beton ☒ Asphalt ☐ Kies/Splitt ☐ Acker/Feldfläche ☒ Brach-/Ödland	☒ in Ordnung Instandsetzung vor Nutzung ☐ teilweise ☒ komplett	nach Nutzung ☐ teilweise ☐ komplett	-
Einfriedung	☐ Mauer ☒ Zaun ☐ Holz ☒ Metall ☐ Draht ☒ Hecke ☐ andere	☒ in Ordnung Instandsetzung vor Nutzung ☒ teilweise ☐ komplett	nach Nutzung ☐ teilweise ☐ komplett	-
Zuwegung	☐ Straße nur PKW ☒ Straße auch LKW ☐ Fußweg ☐ Parkplätze ☒ Gleisanschluß	☒ in Ordnung Instandsetzung vor Nutzung ☒ teilweise ☐ komplett	nach Nutzung ☐ teilweise ☐ komplett	-
TGA	☐ Straßenbeleuchtung ☐ Schrankenanlage ☐ Ampelanlage ☐ andere	☐ in Ordnung Instandsetzung vor Nutzung ☐ teilweise ☐ komplett	nach Nutzung ☐ teilweise ☐ komplett	- n.V.

Kurzzeichen für Seite 1, weitere Ausführungen nächste Seite

Übergebender/: DBS Inn 701-Bf-S	Übernehmender/: DB Projekt Bau	Datum: 01.11.12
Rücknehmender	Rückgebender	Datum:

DB Mobility Networks Logistics

Übergabeprotokoll Baustelleneinrichtungsfläche

☐ Übergabe ☐ Rücknahme der Fläche

Art	Ausstattung	Zustand		Bemerkungen
Erschließung	☐ Strom ☐ Gas ☐ Wasser ☐ Abwasser ☐ Fernwärme ☐ Telekommunikation	☐ in Ordnung Instandsetzung vor Nutzung ☐ teilweise ☐ komplett	nach Nutzung ☐ teilweise ☐ komplett	- n. V.
Vegetation	☐ Bäume Anzahl _____ ☐ Büsche Anzahl _____ ☐ Grasflächen Größe _____ ☐ Gewässer Größe _____ ☐ andere	☐ in Ordnung Instandsetzung vor Nutzung ☐ teilweise ☐ komplett Baumschutz erforderlich ☐ ja ☒ nein Gewässerprobe bei Übergabe ☐ ja ☒ nein bei Rückgabe ☐ ja ☐ nein	nach Nutzung ☐ teilweise ☐ komplett Bodenprobe bei Übergabe ☐ ja ☒ nein bei Rückgabe ☐ ja ☐ nein	- Busch- wie Baumwerk im p. Mitzahl ohne. Bzw. Fläche Gartenanlage & Lodejüm kommt vor in & Rai 1/2
Sonstige	☐ _____ ☐ _____ ☐ _____ ☐ _____	☐ in Ordnung Instandsetzung vor Nutzung ☐ teilweise ☐ komplett	nach Nutzung ☐ teilweise ☐ komplett	-

Übergabe der Fläche

(Vorname, Name)	Org.-Einheit / Unternehmen Telefon / Handy	Unterschrift
Übergebender: Joachim Pabsch	DB Bau FRI-BA-S 0711 2092 7202	
Übernehmender: Christian Wörner	DB Projekt Bau 0711-93319-450	
Übergabe	Ort Bad Urach	Datum

Rücknahme der Fläche

(Vorname, Name)	Org.-Einheit / Unternehmen Telefon / Handy	Unterschrift
Rücknehmender:		
Rückgebender:		
Übergabe	Ort	Datum
Weiterer Rücknahmetermin erforderlich ☐ ja ☐ nein Datum:	Grund	

Stand 22.04.2008

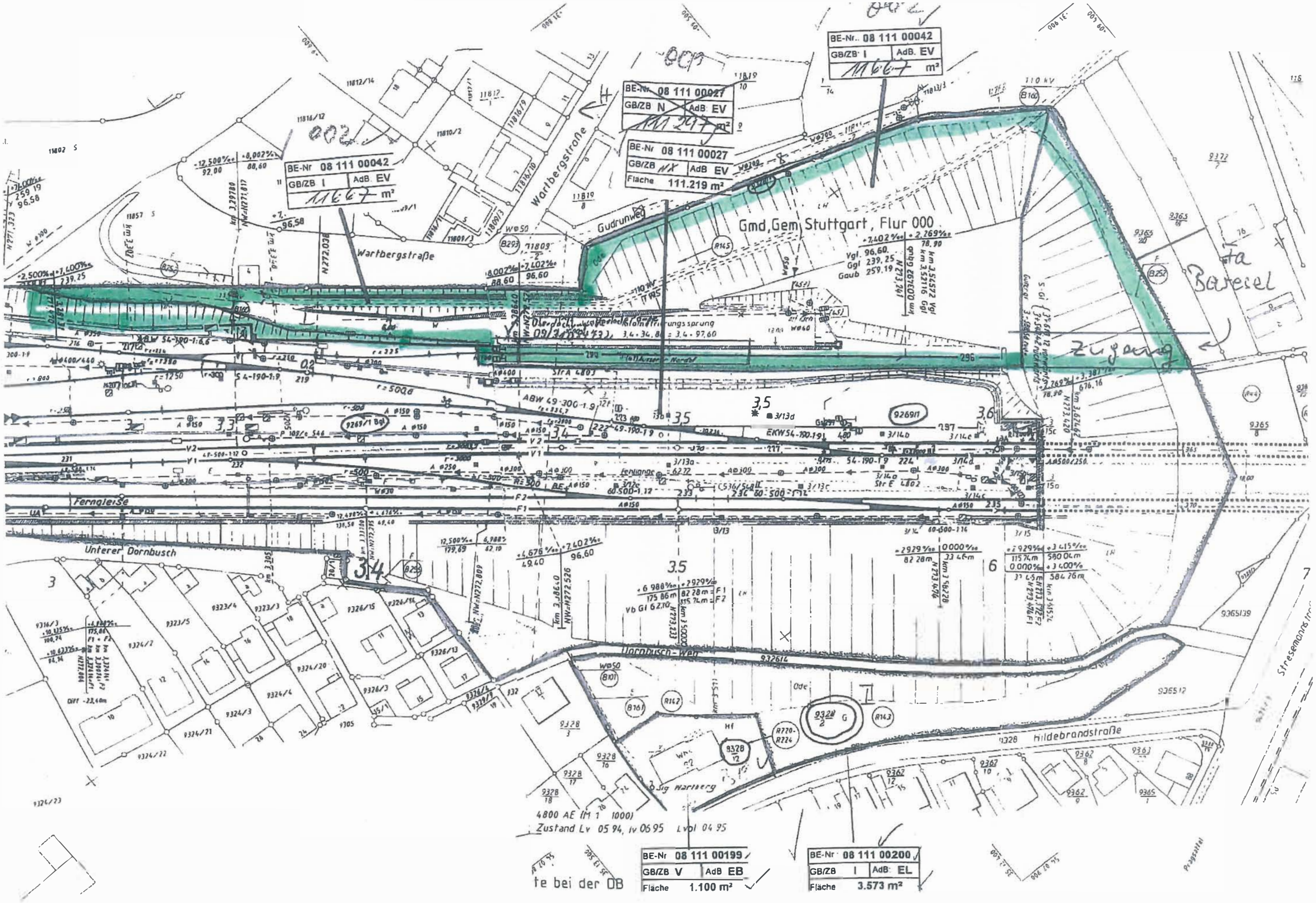
BE-Nr. 08 111 00042
GB/ZB I
AdB. EV
1167 m²
BE-Nr 08 111 00027
GB/ZB N
AdB EV
111 219 m²
BE-Nr 08 111 00027
GB/ZB NX
AdB EV
Fläche 111.219 m²
BE-Nr 08 111 00042
GB/ZB I
AdB. EV
1167 m²
Gmd,Gem Stuttgart, Flur 000
Wartbergstraße
Gudrunweg
Zugang
Bereich
Ferngleise
Unterer Dornbusch
Dornbusch-Weg
Hildebrandstraße
Stresemannstr.
BE-Nr 08 111 00199
GB/ZB V
AdB EB
Fläche 1.100 m²
BE-Nr 08 111 00200
GB/ZB I
AdB EL
Fläche 3.573 m²
4800 AE (M 1 1000)
Zustand Lv 05 94, Iv 06 95 Lvol 04 95

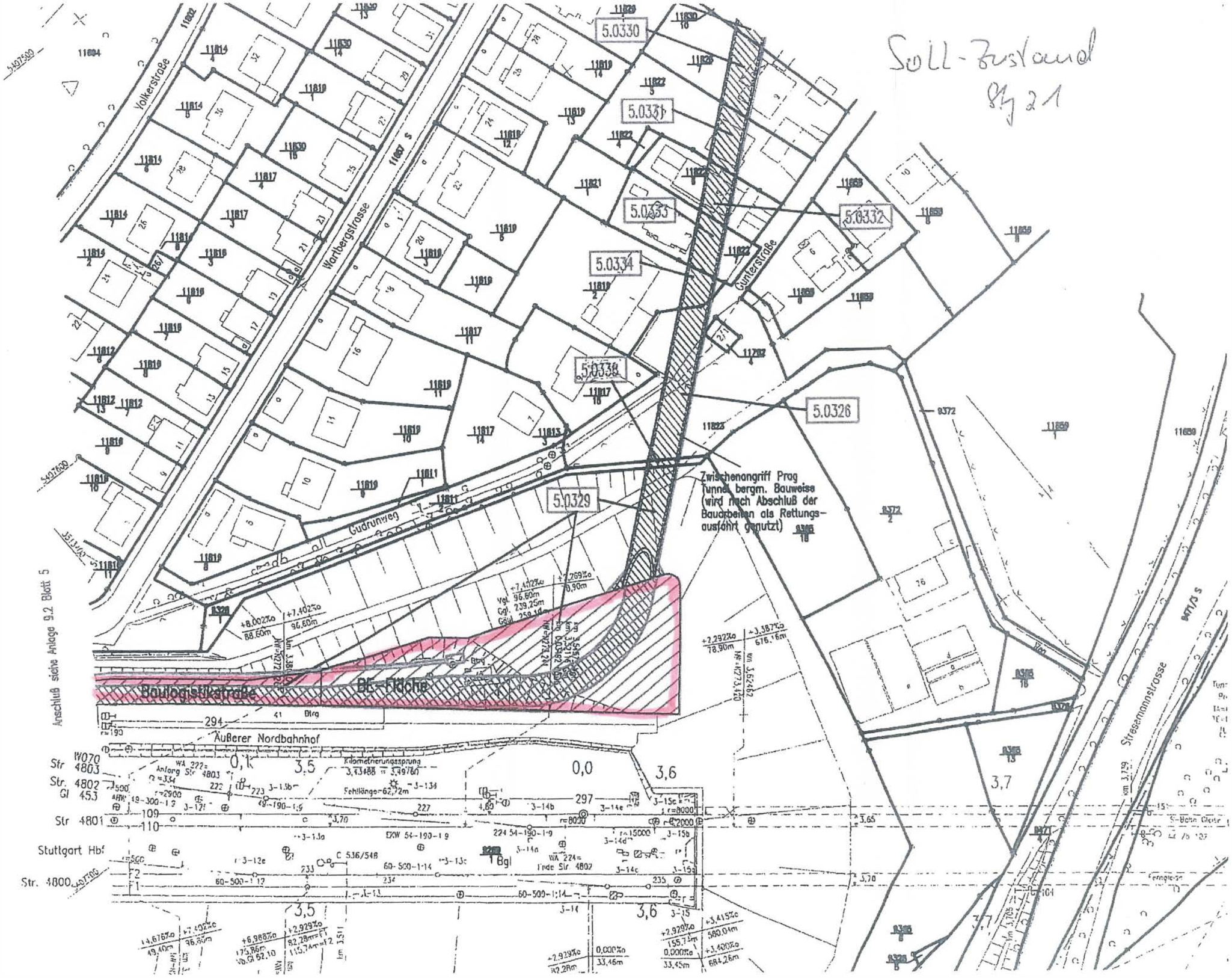
Soll-Zustand
Stg 21
5.0330
5.0331
5.0332
5.0333
5.0334
5.0335
5.0326
5.0329
Volkerstraße
Wartbergstrasse
Gutenstraße
Gudrunweg
Zwischenangriff Prog
Tunnel bergm. Bauweise
(wird nach Abschluß der
Bauarbeiten als Rettungs-
ausfahrt genutzt)
Baulogistikstraße
BL-Fläche
Anschluß siehe Anlage 9.2 Blatt 5
Äußerer Nordbahnhof
Stuttgart Hbf
Stresemannstrasse