



Planfestgestellt gemäß § 16 S. 1 Nr. 1
durch Beschluss

vom **30. April 2008**

DB 180 PAP-5 S21 PFA 1.4

Eisenbahn-Bundesamt
Ast. Karlsruhe/Stuttgart



Umgestaltung des Bahnknotens Stuttgart

Ausbau- und Neubaustrecke Stuttgart - Augsburg
Bereich Stuttgart-Wendlingen

Planfeststellungsabschnitt 1.4 Filderbereich bis Wendlingen

Bauabschnitt km 15,3+11 - km 25,2+00

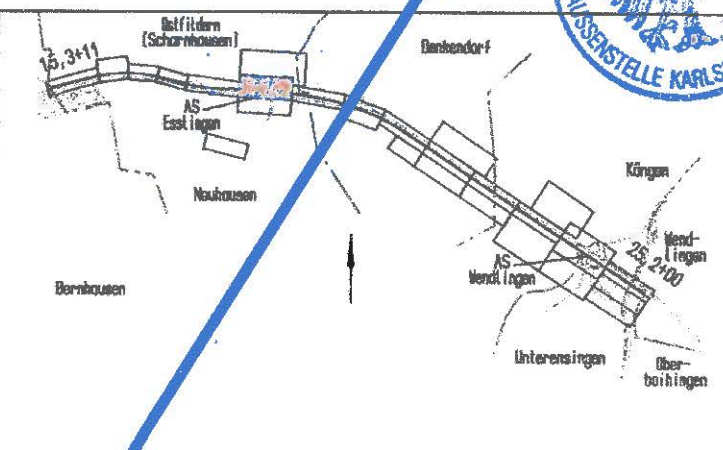
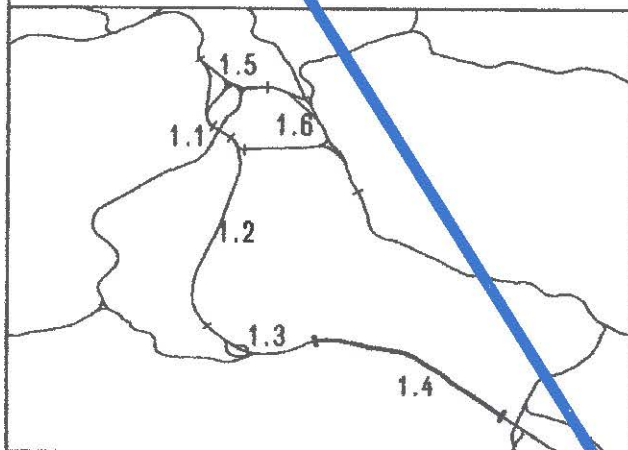

Geographische Codierung

1.4 | 0 | 4 | 0 | 0
PFA Bauabschnitt Blattschnitt

Blattschnittcodierung

4 | 8 | 1 | 3 | I | K
Streckennummer Bezirk

Organisatorische Codierung

P | I | b | l | I | K | 3 | 1 | 0
Phase Planzeichen Gewerk Ebene Planinhalt Index

Auftraggeber

DBProjektBau GmbH
Volframstraße 20
70191 Stuttgart
Tel. 07 11 / 2 27 85 - 0
Fax. 07 11 / 2 27 85 - 999

Projektsteuerung

Drees & Sommer
Infra Consult & Management GmbH
Lautenschlagerstraße 2
70173 Stuttgart
Tel. 07 11 / 22 29 33 - 10
Fax. 07 11 / 22 29 33 - 999

Planer - bearbeitet im Auftrag der
DBProjektBau GmbH

Infra-Consult
Jägerstraße 40
70173 Stuttgart
Tel. 07 11 / 229 18 - 0
Fax 07 11 / 229 18 - 99

Aufgestellt:

Leuchardt, André und Partner
Beratende Ingenieure VbL GmbH
Leuchardt 16 70192 Stuttgart
Tel 071250 6-0 Fax 071250 6-205
Leuchardt, André und Partner

gez. Seifried

Stuttgart, 30.09.2003

Bauwerksplan

EU L1202 km 18,4+14,468
Lageplan

	Datum	Name
Gezeichnet	08/03	Hrubant
Bearbeiter	08/03	Andelfinger

**Wird ersetzt durch
Feststellungsentwurf
"Umgestaltung AS Esslingen"
des Regierungspräsidiums
Stuttgart**

Unterlage 10.2.9, Blatt 121 JUNI 2018

i.v. S. J.



Maßstab
1 : 250

Freigabe DB ProjektBau GmbH

gez. Marquart
Datum: 01.10.2003

Ersatz für Plan-Nr. [] []
Ersetzt durch [] []
Plan-Nr. [] []

Anlage Planfeststellungsunterlagen

Anlage **7.4**

Blatt **1** von **3**