

4813 IQ

Anschlussplan Anlage 9.2 Blatt 12

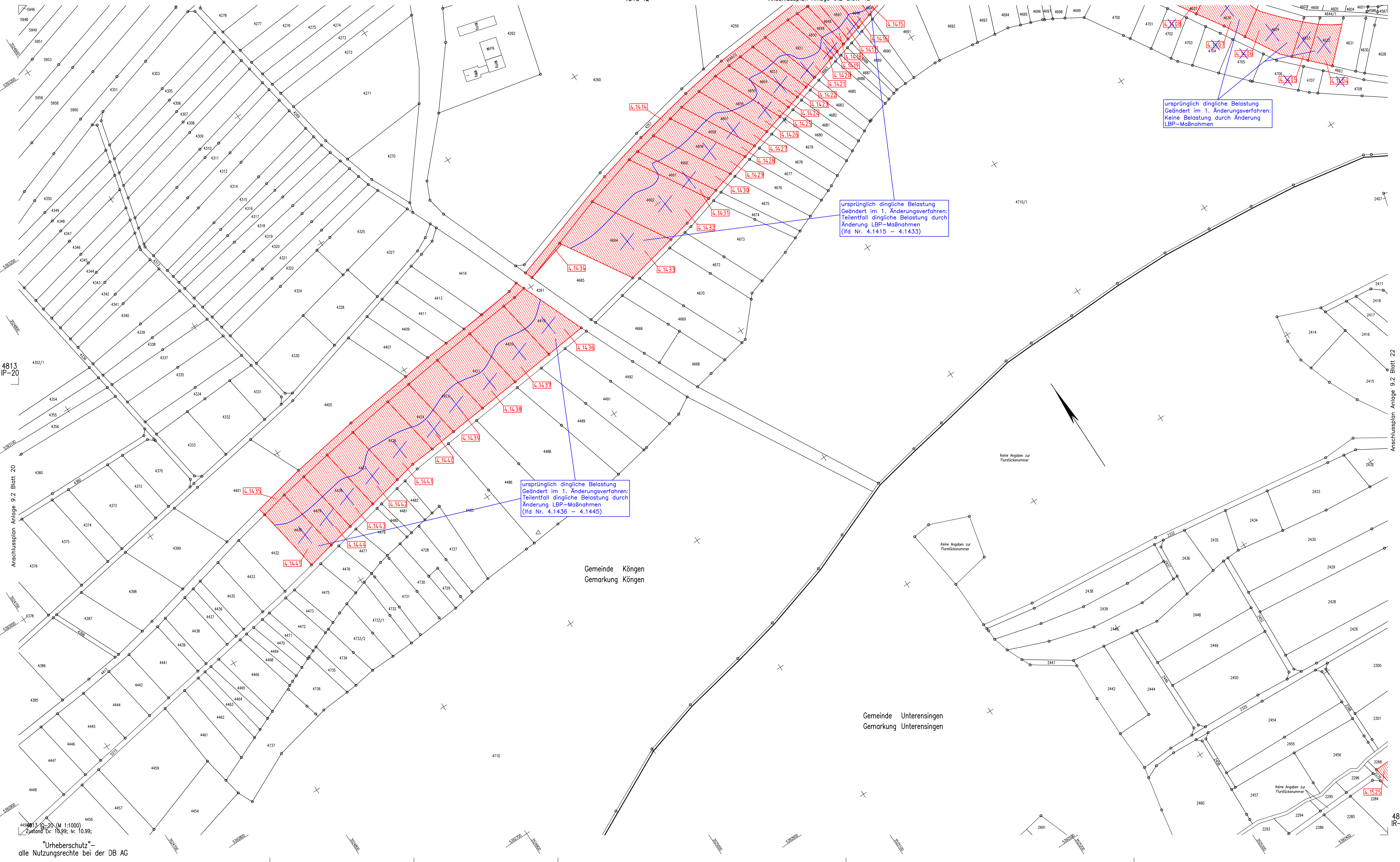

- LEGENDE:**
- Begrenzung Bahnanlage
 - zu erwerbende Fläche
 - vorübergehende Inanspruchnahme während der Bauzeit (Schräfur im rechten Winkel zum Nordpfeil)
 - dingliche Belastung (Schräfur parallel zum Nordpfeil)
 - vorübergehende Inanspruchnahme während der Bauzeit und dingliche Belastung
 - Planung (nachrichtlich)
 - Planung
 - bauzeitliche Maßnahmen

- 1. Änderungsverfahren:**
- zu erwerbende Fläche
 - vorübergehende Inanspruchnahme während der Bauzeit (Schräfur im rechten Winkel zum Nordpfeil)
 - dingliche Belastung (Schräfur parallel zum Nordpfeil)
 - vorübergehende Inanspruchnahme während der Bauzeit und dingliche Belastung
 - Planung alt, nach 1. Änderungsverfahren nicht mehr aktuell

Kartengrundlage: ALK-Daten des Vermessungsamtes Plochingen
 Für das Projekt Stuttgart 21 überarbeitet durch SEIB Ingenieur-Consult GmbH



Umgestaltung des Bahnknotens Stuttgart
 Ausbau- und Neubaustrecke Stuttgart – Augsburg
 Bereich Stuttgart–Wendlingen

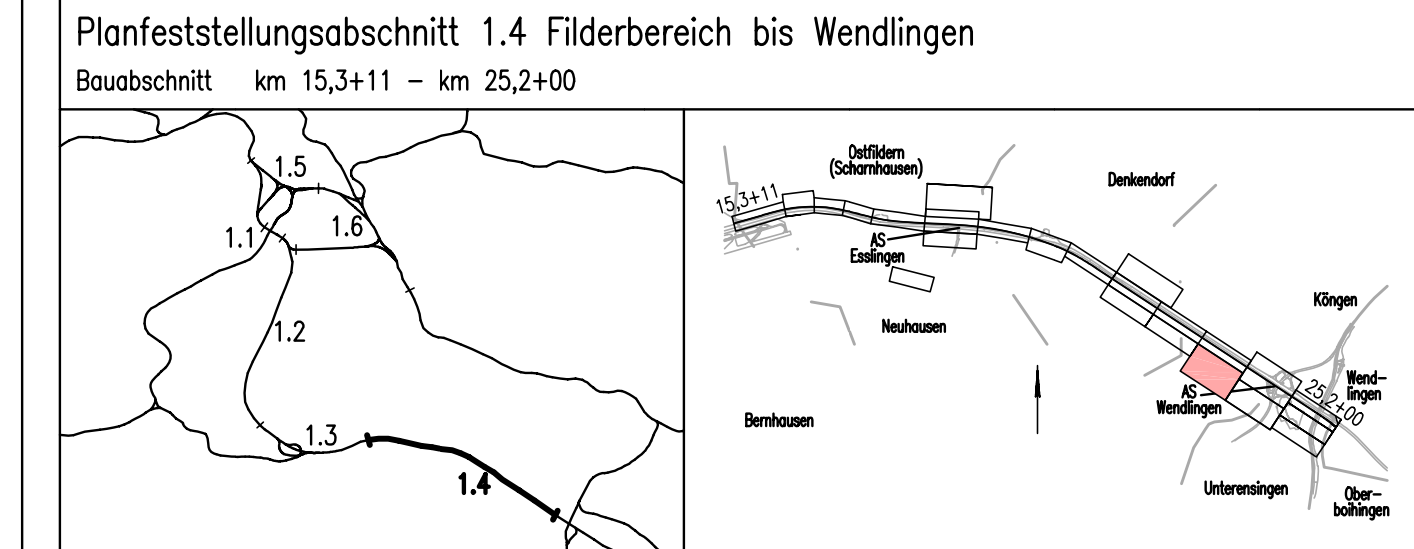

Geographische Codierung 1410020	Blattschnittcodierung 460010-20	Organisatorische Codierung P1000000
Auftraggeber DB Projektbau GmbH	Projektleitung Dres & Sommer	Planer / bearbeitet im Auftrag der DB Projektbau GmbH
DB Projektbau GmbH Wolfrumstraße 20 70391 Stuttgart Tel. 07 11 / 2 27 85 - 0 Fax. 07 11 / 2 27 85 - 999	Dres & Sommer V&E Consult & Management GmbH Ludwigsplatz 2 70373 Stuttgart Tel. 07 11 / 2 27 85 - 10 Fax. 07 11 / 2 27 85 - 90	V&E-Consult Eisenbahnstraße 40 70714 Stuttgart Tel. 07 11 / 2 29 33 - 0 Fax. 07 11 / 2 29 33 - 99

Grunderwerb		Datum	Name
Lageplan		Gezeichnet	07/03 LHI
LBP-Maßnahmen trassenfern		Bearbeiter	07/03 KGU
km 22,974 ... 23,877		Maßstab	
"Urheberschutz" – Alle Rechte bei der DB Projektbau GmbH		1:1000	
Änderungsvermerke		Freigabe DB Projektbau GmbH	
Index	Änderungen	Datum	Name
A	Änderung LBP-Maßnahmen	31.05.2006	gez. Morquart
Gemeinigungsvermerk – Eisenbahn-Bundesamt		Datum: 01.10.2003	
Datum	Gemeinigungsvermerk	Name	Unterschrift
Anlage 9.2		Blatt 21A von 24	

"Urheberschutz" – alle Nutzungsrechte bei der DB AG