

17.05.2006 16:30 MS/HTH
 K:\PROJEKT\SAPROS\PLANFEST\VFAL_4\PRUEF\LABI\LAURUCK\ANLAGE\09\GRW-12\DMG / Model
 @16:05

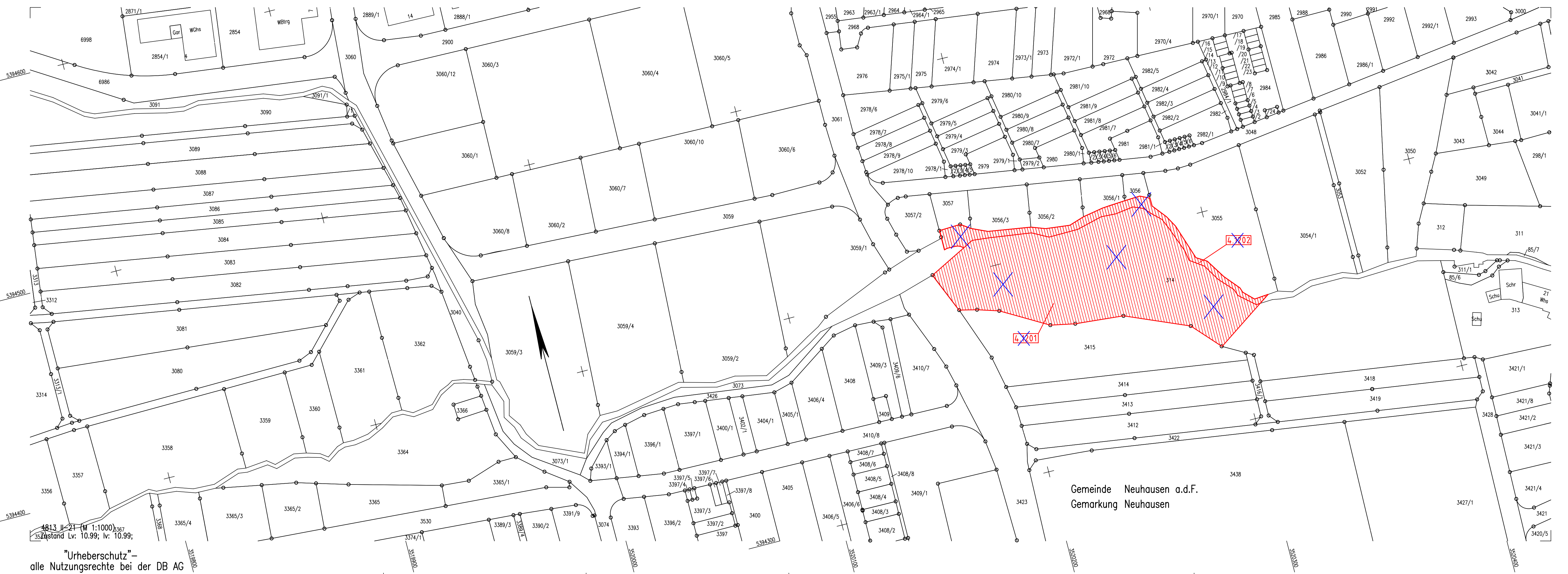

4813 J 21 (M 1:1000) 1367
 Zustand Lv: 10.99; Iv: 10.99;
 "Urheberschutz" -
 alle Nutzungsrechte bei der DB AG

Gemeinde Neuhausen a.d.F.
 Gemarkung Neuhausen

LEGENDE:

- Begrenzung Bahnanlage
- zu erwerbende Fläche
- vorübergehende Inanspruchnahme während der Bauzeit (Schraffur im rechten Winkel zum Nordpfeil)
- dingliche Belastung (Schraffur parallel zum Nordpfeil)
- vorübergehende Inanspruchnahme während der Bauzeit und dingliche Belastung
- Planung (nachrichtlich)
- Planung
- bauzeitliche Maßnahmen

Kartengrundlage: ALK-Daten des Vermessungsamtes Plochingen
 Für das Projekt Stuttgart 21 überarbeitet durch SEIB Ingenieur-Consult GmbH

Umgestaltung des Bahnknotens Stuttgart
 Ausbau- und Neubaustrecke Stuttgart – Augsburg
 Bereich Stuttgart–Wendlingen

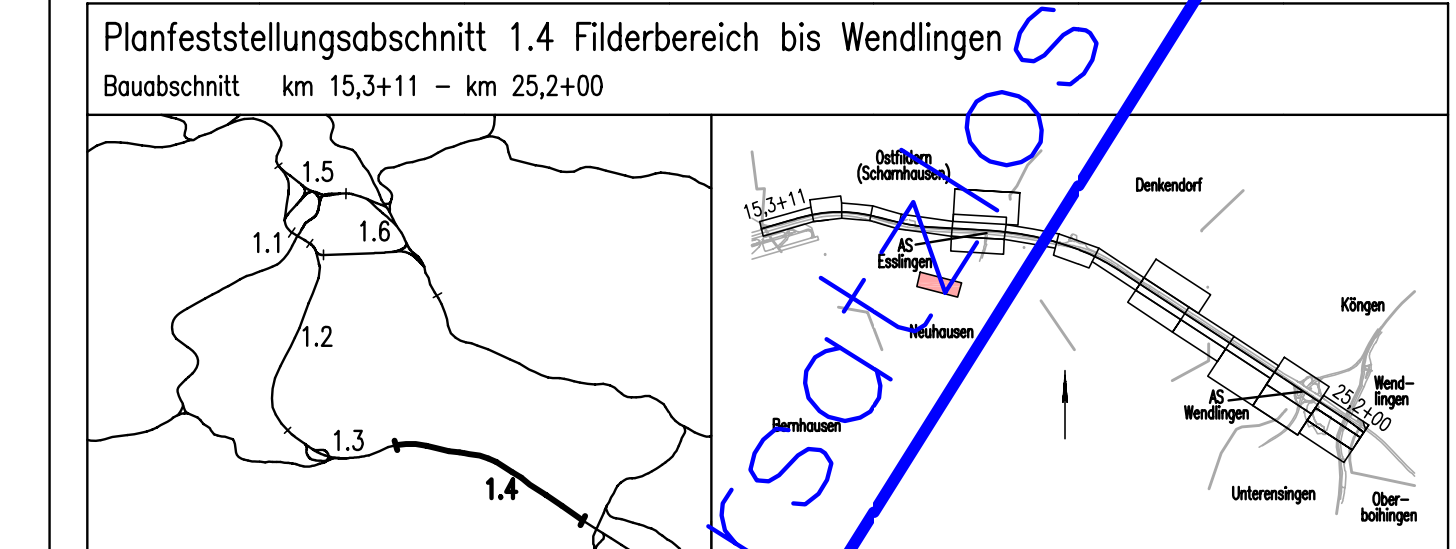

Geographische Codierung 1.4 1 1 2 1	Blattschnittcodierung 4 6 0 0 1 2 1	Organisatorische Codierung P L v e V K E G 0
Auftraggeber DB ProjektBau GmbH Wolfenstraße 20 70191 Stuttgart Tel. 07 11 / 2 27 85 - 0 Fax. 07 11 / 2 27 85 - 999	Projektsteuerung Drees & Sommer Infra-Consult & Management GmbH Ludwigsplatzstraße 2 70173 Stuttgart Tel. 07 11 / 22 29 33 - 0 Fax. 07 11 / 22 29 33 - 80	Planer – bearbeitet im Auftrag der DB ProjektBau GmbH Aufgestellt: DE-Consult Jägerstraße 40 70174 Stuttgart Tel. 0711 / 229 18 - 0 Fax. 0711 / 229 18 - 99 gez. Glaser Stuttgart, 30.09.2003

Grunderwerb

Lagenan

LBP-Maßnahmen trassenfern
km 16,933 ... 17,825

	Datum	Name
Gezeichnet	07/03	LHI
Bearbeiter	07/03	KGU

Maßstab: **1:1000**

Freigabe DB ProjektBau GmbH
gez. Marquart
Datum: 01.10.2003

Ersatz für Plan-Nr. Phase
Ersetzt durch
Plan-Nr.

Anlage Planfeststellungsunterlagen

Anlage **9.2**
Blatt **15** von **24**

SAPROS