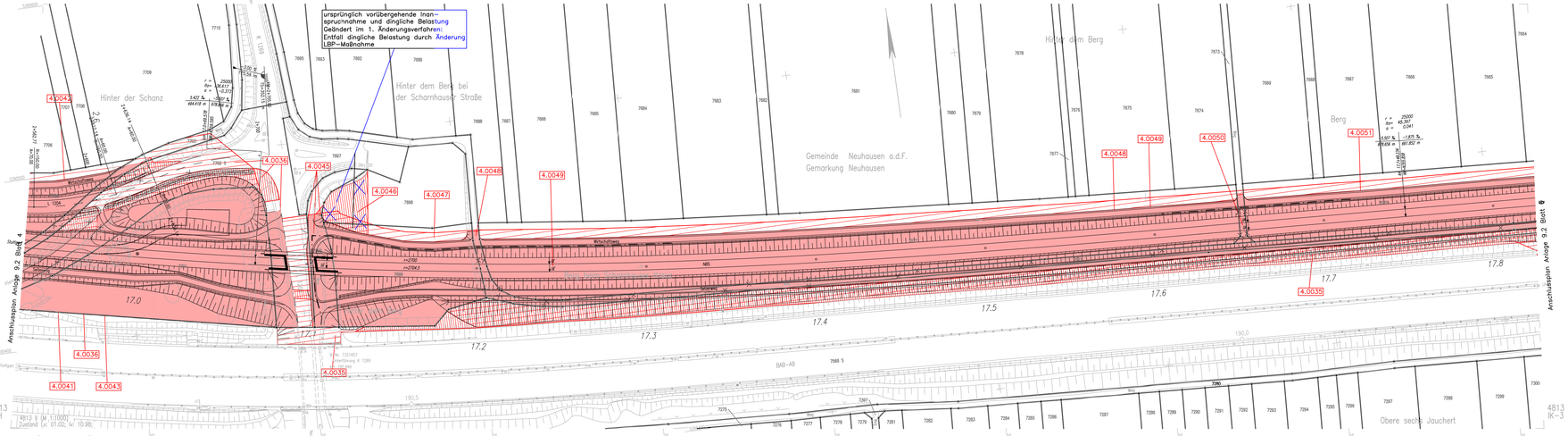

LEGENDE:

- Begrenzung Bahnanlage
- zu erwerbende Fläche
- vorübergehende Inanspruchnahme während der Bauzeit (Schraffur im rechten Winkel zum Nordpfeil)
- dingliche Belastung (Schraffur parallel zum Nordpfeil)
- vorübergehende Inanspruchnahme während der Bauzeit und dingliche Belastung
- Planung (nachrichtlich)
- Planung
- bauzeitliche Maßnahmen

1. Änderungsverfahren:

- zu erwerbende Fläche
- vorübergehende Inanspruchnahme während der Bauzeit (Schraffur im rechten Winkel zum Nordpfeil)
- dingliche Belastung (Schraffur parallel zum Nordpfeil)
- vorübergehende Inanspruchnahme während der Bauzeit und dingliche Belastung
- Planung alt, nach 1.Änderungsverfahren nicht mehr aktuell

Kartengrundlage: Katasterunterlagen des Vermessungsamtes Plochingen
Für das Projekt Stuttgart 21 überarbeitet durch SEIB Ingenieur-Consult GmbH

Stuttgart 21 — DB

Umgestaltung des Bahnknotens Stuttgart

Ausbau- und Neubaustrecke Stuttgart – Augsburg
Bereich Stuttgart-Wendlingen

Planfeststellungsabschnitt 1.4 Filderbereich bis Wendlingen
Bauabschnitt km 15,3+11 – km 25,2+00

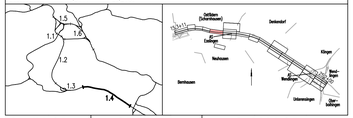

Geographische Codierung			Blattschnittcodierung			Organisatorische Codierung					
1.4	0	2	0	0	0	4 8 1 3 1 1			P L V e V K 4 C		0
HPA	Stadtbezirk	Blattschnitt				Blattschnittnummer		Index	Phase	Planzeichen	Gewerk Ebene Planinhalt Index

Auftraggeber
DB Projekt Bau GmbH
Büro Stuttgart
Heilmannstraße 20
70191 Stuttgart
Tel. 07 11 / 3 17 85 - 0
Fax. 07 11 / 3 17 85 - 999

Projektsteuerung
Drees & Sommer
Infra Consult & Management GmbH
Lautenschlagerstraße 2
70173 Stuttgart
Tel. 07 11 / 22 29 33 - 10
Fax. 07 11 / 22 29 33 - 90

Planer – bearbeitet im Auftrag der DB Projekt Bau GmbH
SK-Consult
Jägerstraße 40
70174 Stuttgart
Tel. 0711 / 229 18 - 0
Fax 0711 / 229 18 - 99

Aufgestellt:
DE-Consult
gez. Glaser
Stuttgart, 30.09.2003

Grunderwerb

Lageplan

NBS km 16,933...17,825

	Datum	Name
Gezeichnet	07/03	LHI
Bearbeitet	07/03	KGU

Maßstab 1:1000

"Urheberschutz" – Alle Rechte bei der DB Projekt Bau GmbH

Änderungsvermerke

Index	Änderungen	Datum	Name
A	Änderung LBP-Maßnahmen	31.05.2006	gez. Marquart

Freigabe DB Projekt Bau GmbH
gez. Marquart
Datum: 01.10.2003

Ersatz für Plan-Nr. [ ] [ ] Index
Ersetzt durch Plan-Nr. [ ] [ ] Index

Genehmigungsvermerk – Eisenbahn-Bundesamt

Datum	Genehmigungsvermerk	Name	Unterschrift

Anlage Planfeststellungsunterlagen
Anlage 9.2
Blatt 5A von 24