

# Lageplan

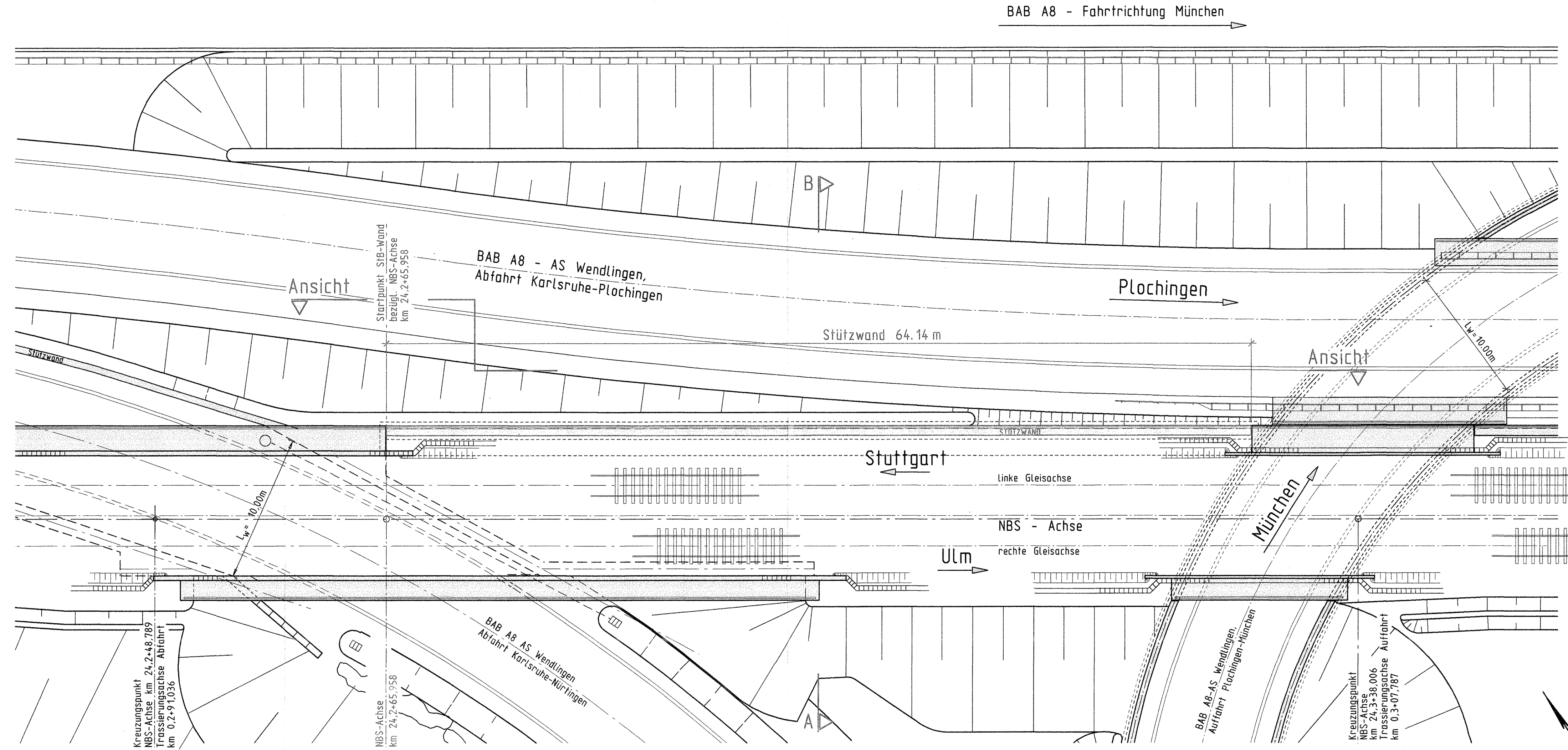

Mögliche Leitungen siehe Anlage 8



Umgestaltung des Bahnknotens Stuttgart  
 Ausbau- und Neubaustrecke Stuttgart - Augsburg  
 Bereich Stuttgart-Wendlingen

Planfeststellungsabschnitt 1.4 Filderbereich bis Wendlingen  
 Bauabschnitt km 15,3+11 - km 25,2+00

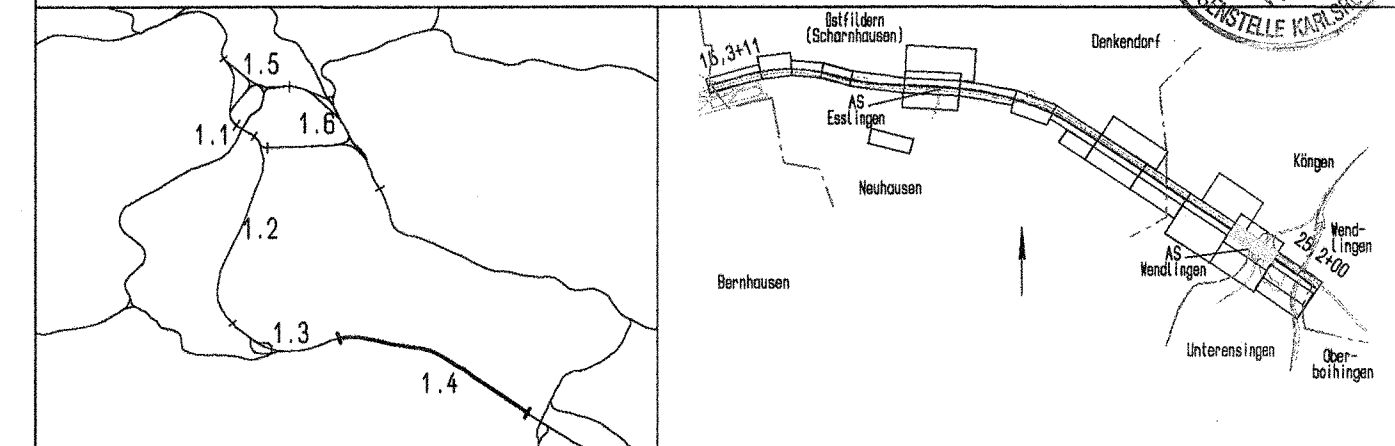

Geographische Codierung		Blattschnittcodierung		Organisatorische Codierung	
14	31	00	4813	IR	P
Auftraggeber		Projektsteuerung		Planner - bearbeitet im Auftrag der	
DBProjektBau GmbH		Dress & Sommer		DBProjektBau GmbH	
70173 Stuttgart		70173 Stuttgart		70174 Stuttgart	
Tel. 07 11 / 2 27 85 - 0		Tel. 07 11 / 22 28 32 - 10		Tel. 07 11 / 22 18 - 0	
Fax. 07 11 / 2 27 85 - 889		Fax. 07 11 / 22 28 32 - 50		Fax. 07 11 / 22 18 - 50	

<b>Bauwerksplan</b> Stbw BAB-NBS, östlich EU Abf. Ka-Nü NBS km 24,2+65,958 Lageplan		Datum Name
"Urheberschutz" - Alle Rechte bei der DBProjektBau GmbH		Gezeichnet 08/03 O. Göppert
Bearbeiter 08/03 J. Adelfinger		Maßstab 1:200
Freigabe DBProjektBau GmbH gez. Marquardt Datum: 01.10.2003		Ersetzt für Plan-Nr. Phase Index Ersetzt durch Plan-Nr.
Anlage Planfeststellungsunterlagen Anlage 7.31 Blatt 1 von 3		