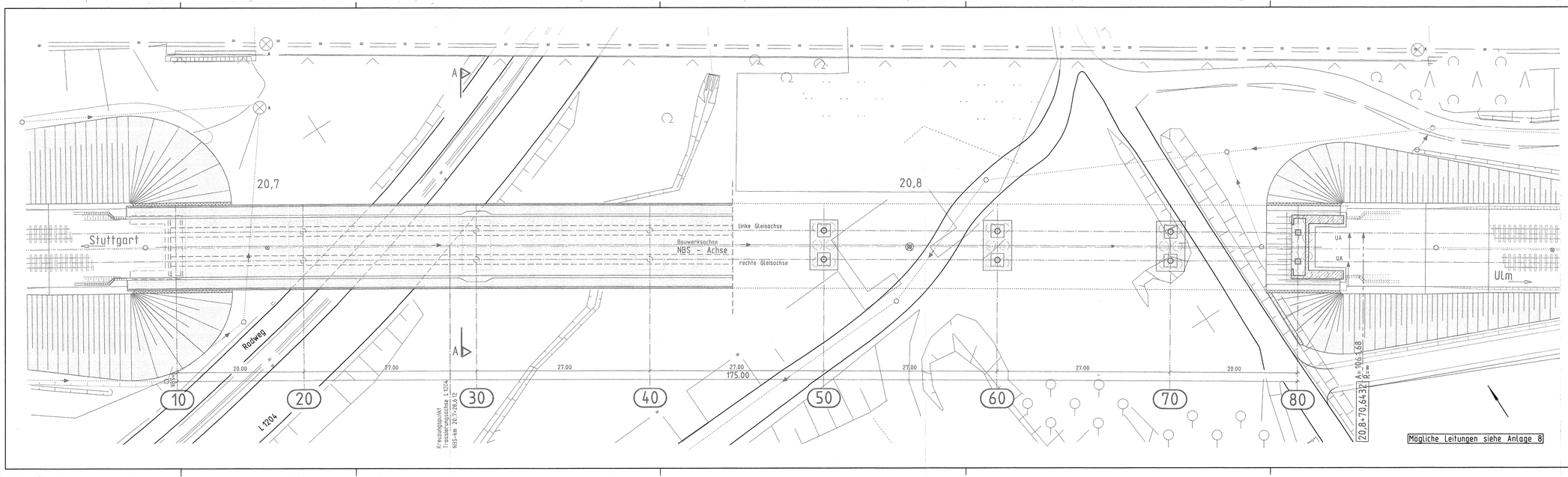

Stuttgart 21

Planfestgestellt gem. § 18 AEG durch Eisenbahn-Bundesamt
vom 30. April 2002
AZ: 55 06 02-P 271 - 711.4
Eisenbahn-Bundesamt
Abt. Infrastruktur Bau

Umgestaltung des Bahnknotens Stuttgart

Ausbau- und Neubaustrecke Stuttgart - Augsburg
Bereich Stuttgart-Wendlingen

Planfeststellungsabschnitt 1.4 Filderbereich bis Wendlingen
Bauabschnitt km 15,3+11 - km 25,2+00

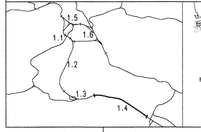

Geographische Codierung				Blattschnittcodierung			Organisatorische Codierung					
1 4	0 8	0 0		4 8 1 3	1 N		P	1 b	L	1 K 7 1		0
NPA	Baubschnitt	Blattschnitt		Streckennummer		Bezirk	Phase	Planbereichen	Gewerk	Ebene	Planlichtfeld	Index

Auftraggeber
DB Projektbau GmbH
Heilmannstraße 30
70191 Stuttgart
Tel.: 07 11 / 2 37 85 - 0
Fax: 07 11 / 2 37 85 - 999

Projektsteuerung
Drees & Sommer
Infra Consult & Management GmbH
Lautenschlagerstraße 7
70173 Stuttgart
Tel.: 07 11 / 22 33 33 - 10
Fax: 07 11 / 22 33 33 - 90

Planer - Bearbeitet im Auftrag der DB Projektbau GmbH
IC-Consult
Jägerstraße 40
70174 Stuttgart
Tel.: 0711 / 239 19 - 0
Fax 0711 / 239 19 - 99

Aufgestellt:
Leonhardt, Andrä und Partner
Beratende Ingenieure VBI GmbH
Landhaus 10 70190 Stuttgart
Tel. 0711/9 44 1-0 Fax 0711/9 44 1-205 Sonderfach Asphalt und Pavier
Stuttgart, 30.09.2003
gez. Seifried

Bauwerksplan

EU Denkendorfer Tal km 20,8+85,574 bis 20,8+80,574
Lageplan

	Datum	Name
Gezeichnet	08/03	Wenger
Bearbeitet	08/03	Andeßlinger

Maßstab 1 : 250

"Urheberschutz" - Alle Rechte bei der DBProjektBau GmbH

Änderungsvermerke

Index	Änderungen	Datum	Name

Freigabe DBProjektBau GmbH
gez. Maraquart
Datum: 01.10.2003

15-23

Ersatz für Plan-Nr. Phase Index
Ersetzt durch Plan-Nr.

Anlage Planfeststellungsunterlagen
Anlage 7.8
Blatt 1 von 3

Genehmigungsvermerk - Eisenbahn-Bundesamt

Datum	Genehmigungsvermerk	Name	Unterschrift

h/b = 297.0 / 189.0 (0.35m²)

Nivellenschein 14