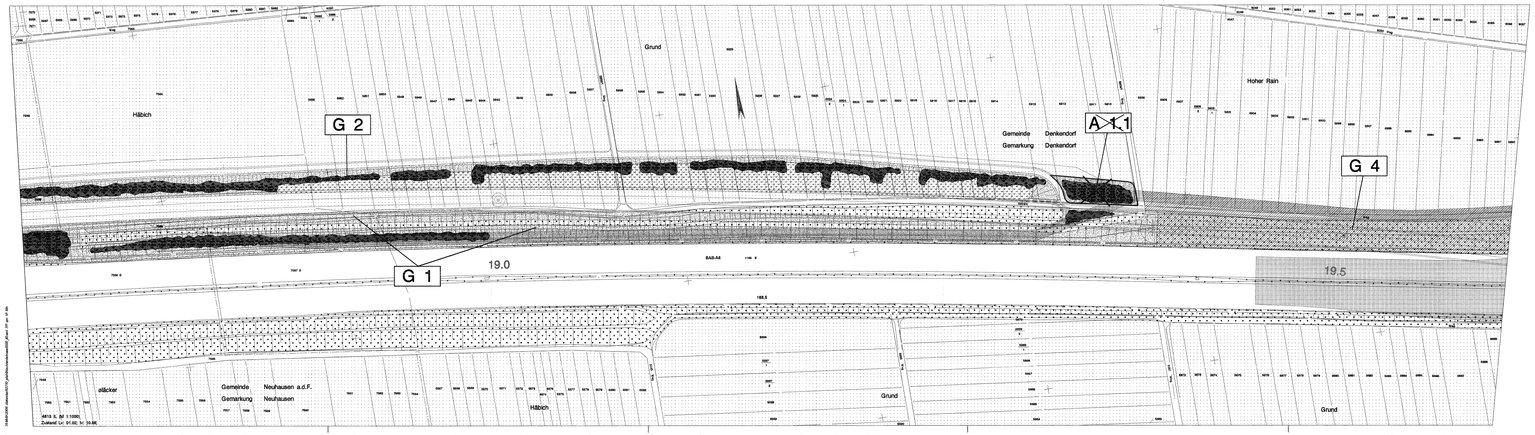

Legende

Bestand

- Wald
- Gehölz
- Grünland
- Acker, Obstplantagen
- Kleingärten, Obstbaumbestände
- Ruderalfläche
- Gewässer
- versiegelte, überbaute Flächen

Landschaftspflegerische Maßnahmen

- Waldneubegründung
- Anlage von Hecken, Feldgehölzen, Waldmänteln
- Anlage von gewässerbegleitenden Gehölzsäumen, Gehölzpflanzungen auf Feuchtstandorten
- Waldsaumgestaltung
- Anpflanzung von Einzelbäumen - Laubbäume
- Anpflanzung von Einzelbäumen - Obstbäume
- Herstellung von Habitatelementen
- Begrünung von Stütz-, Schallschutzwänden, einseitig
- Anlage von Streuobstwiesen
- Durchführung von Entwicklungsmaßnahmen in Streuobstbeständen
- Landschaftsrasenansaat
- Grünlandansaat
- Grünlandextensivierung
- Parkeinrichtungsfläche (Rasenansaat, Stauden- und Gehölzanpflanzung, Anlage von Wegen)
- Entwicklung und Pflege von Magerrasen und Feuchtwiesen nach Pflegeplan
- Einrichtung von Sukzessionsflächen, Saumzonen
- Entwicklung von Magerstandorten im Einschnitt
- Schotterrasen
- Rückführung von Gärten in Wiesenflächen
- Anlage von Gärten auf Ackerflächen
- Entwicklung von Feuchtbiotopen / Ansiedlung von Röhrichtpflanzen
- Anlage von Flachufern
- naturnahe Verlegung von Fließgewässern
- Geländemodellierung: Abgrabung / Aufschüttung
- Beseitigung von Verdolungen und Aufschüttungen
- Beseitigung von Fichtenaufforstungen
- Rekultivierung bauzeitlich beanspruchter Flächen
- Rückbau technischer Einrichtungen und Wege
- Einrichtung flächiger Schutzmaßnahmen
- Einrichtung von Schutzmaßnahmen
- S 1 Schutzmaßnahme (mit Nr.)
- G 1 Gestaltungsmaßnahme (mit Nr.)
- A 1 Ausgleichsmaßnahme (mit Nr.)
- E 1 Ersatzmaßnahme (mit Nr.)
- Aussichtspunkt
- Maßnahmenabgrenzung

Sonstiges

- 0.5 Technische Planung mit Kilometrierung
- Baulogistikfläche
- Grenze des Untersuchungsraumes
- Gemarkungsgrenze
- 125 Flurstücksnummer

Für den Generalplaner PIA 1.4 DE-Consult erstellt von:

UMWELT- UND LANDSCHAFTSPLANUNG
Dr. SCHLEBE, Dr. SCHMIDT & Dr. Schwarz GbR
Ursulaner 5, 85551 Kirchheim, Tel. 089/9038875, Fax 9038876

Stuttgart 21

DB

Planfeststellungsbehörde
Eisenbahn-Bundesamt
Az: 53-4354/2003/1000
vom: 30. April 2003
DB188 PAV-F 531-FA1.4

Eisenbahn-Bundesamt
Referat 53 Bonn
Im Auftrag
Wolfgang Hinkelmann

Umgestaltung des Bahnknotens Stuttgart

Ausbau- und Neubaustrecke Stuttgart - Augsburg
Bereich Stuttgart-Wendlingen

Planfeststellungsabschnitt 1.4 Filderbereich bis Wendlingen
Bauabschnitt km 15,3+11 - km 25,2+00

Geographische Ordnung	Blattschnittordnung	Organisatorische Ordnung
1.4 1 4 0 0 (PKS Baubereich Bahnachse)	4 8 1 3 1 1 L _ _ (Meridianstreifen Reihe Blattnummer)	P U m l - U K L S 0 0 (Phase Planungsstufe Gewerk Bauw. Planinhalt Index)

Auftraggeber
DBProjektBau GmbH
Wolfmahder 30
70176 Stuttgart
Tel. 07 11 / 2 27 60 - 0
Fax. 07 11 / 2 27 60 - 590

Projektsteuerung
Drees & Sommer AG
bPm Consult & Management GmbH
Wolfmahder Straße 8
70176 Stuttgart
Tel. 07 11 / 22 29 83 - 10
Fax. 07 11 / 22 29 38 - 40

Planer - bearbeitet im Auftrag der DBProjektBau GmbH
DE-Consult
Jägerstraße 40
70174 Stuttgart
Tel. 0711 / 229 18 - 0
Fax. 0711 / 229 18 - 99

Aufgestellt:
DE-Consult
gez. Glaser
Stuttgart, 30.09.2003

Landschaftspflegerischer Maßnahmenplan

NBS km 18,716 bis 19,600

"Urheberschutz" - Alle Rechte bei der DBProjektBau GmbH

Änderungsvermerke

Index	Änderungen	Datum	Name
A	Gesetz auf die Maßnahme A 1.1	31.05.2006	gez. Marquart

Genehmigungsvermerk - Eisenbahn-Bundesamt

Datum	Genehmigungsvermerk	Name	Unterschrift

	Datum	Name
Gezeichnet	08/09	Le
Bearbeitet	08/09	Ja/Schn

Maßstab 1:1.000

Freigabe DBProjektBau GmbH
gez. Marquart
Datum: 01.10.2003

Ersetzt für Plan-Nr. Blatt Blatt
Ersetzt durch Plan-Nr.

Anlage Planfeststellungsunterlagen
Anlage 18.2.4
Blatt 7A von 17

4U1APR3.3d