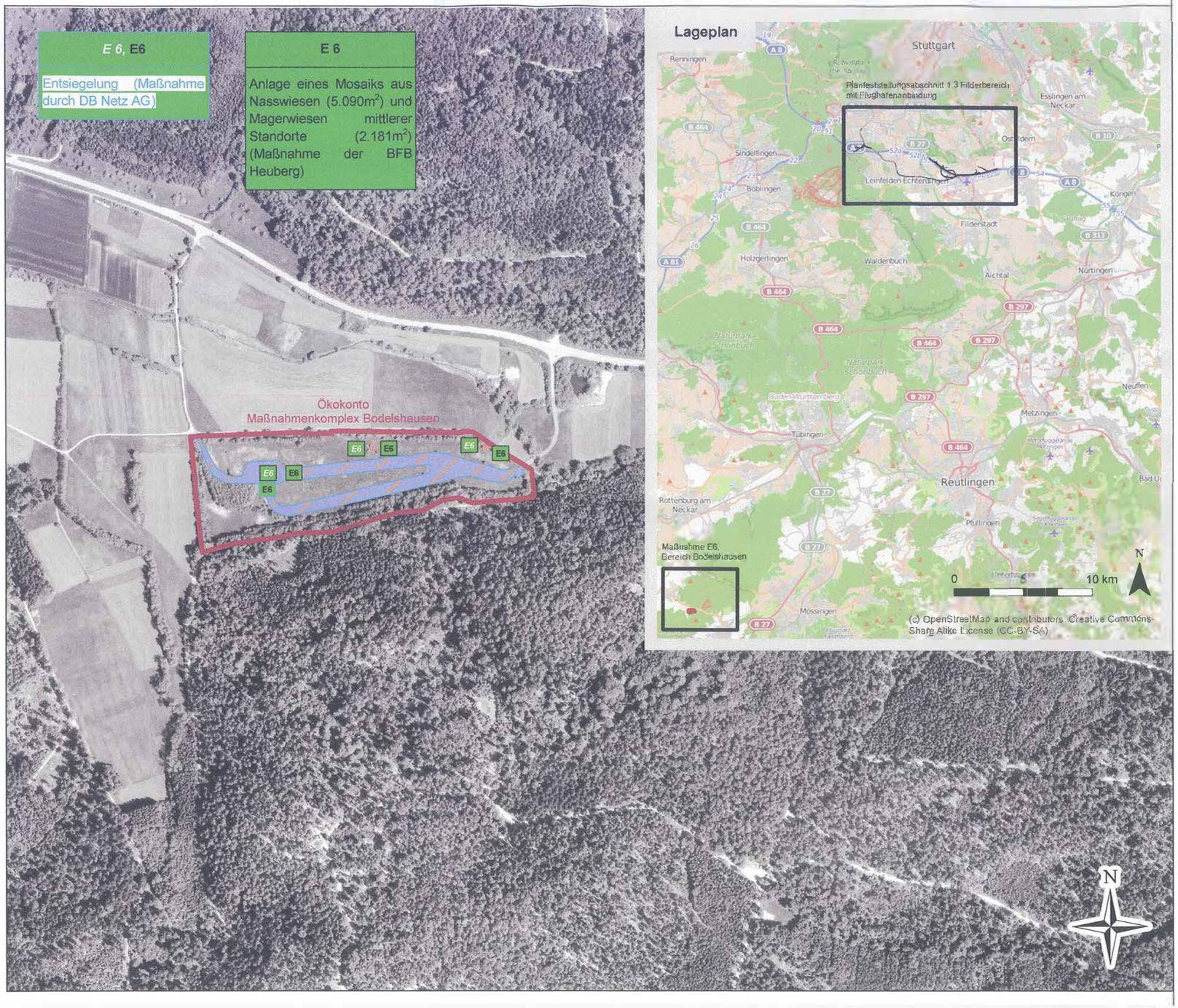

Stuttgart 21

Umgestaltung des Bahnknotens Stuttgart
Ausbau- und Neubaustrecke Stuttgart - Augsburg
Bereich Stuttgart/Wendlingen mit Flughafenanbindung

DB NETZE

gemeinsame PLANFESTSTELLUNG
- Stuttgart 21 PFA 1.3 Filderbereich mit Flughafenanbindung, Teilabschnitt 1.3a
- Südumgehung Plieningen

Straßenbauverwaltung Baden-Württemberg
Regierungspräsidium Stuttgart

Straße: L 1192 / L 1204
Streckenabschnitt: Südumgehung Plieningen

Abt. 4 - Straßenwesen und Verkehr -

NSI SAP PS-PSP-Element: V.2141.L1192.N03

von Netzknoten	nach Netzknoten
7 3 2 1 0 9 0	7 3 2 1 0 8 1

Planfeststellungsabschnitt 1.3 Filderbereich mit Flughafenanbindung, Teilabschnitt 1.3a

Bauabschnitt km 10+030 - km 15+311

Geographische Codierung	Blattschnittcodierung	Organisatorische Codierung
1.3 0 0 0 0 (PFA, Bauabschnitt, Blattschnitt)	4 8 1 3 - (Streckennummer, Bezirk)	P U a I ü U L S 5 0 A (Phase, Planzeichen, Gewerk, Ebene, Planinhalt, Index)

Bauherr
DB Netz AG
Bauherrenvertretung Großprojekte Süd
Theodor-Heuss-Allee 7
60489 Frankfurt (M)
Tel 069 / 265 - 0
Fax 069 / 265 - 31085

Projektsteuerung
Drees & Sommer
Infra Consult & Management GmbH
Lautenschlagerstraße 2
70173 Stuttgart
Tel. 07 11 / 22 29 33 - 10
Fax 07 11 / 22 29 33 - 90

Planer - bearbeitet im Auftrag der DB Projekt Stuttgart/Ulm GmbH
Ingenieurgemeinschaft Stuttgart 21 - PFA 1.3
OBERMEYER Planen + Beraten; müller - berlin; SPIEKERMANN BERATENDE INGENIEURE
Lautenschlagerstraße 21, 70173 Stuttgart; Tel. 0711 / 66 909 - 0; Fax 0711 / 66 909 - 99
Stuttgart, 29.05.2015 gez. ppa Ledermoser
~~gez. ppa Ledermoser Stuttgart, 16.09.2013~~

Übersicht der landschaftspflegerischen Maßnahmen

Übersichtslageplan
trassenfern, Bereich Bodelshausen

	Datum	Name
gezeichnet	03/13	SD/ifuplan
bearbeitet	03/13	MA/ifuplan
geprüft	09/13	SM/ifuplan

"Urheberschutz" - Alle Rechte beim Regierungspräsidium Stuttgart und bei der DB Projekt Stuttgart/Ulm GmbH

Maßstab 1 : 5.000

Änderungsvermerke

Index	Änderungen	Datum	Name
A	Trennung PFA 1.3	29.05.2015	ifuplan/MR

Freigabe M. Lesknor
DB Projekt Stuttgart-Ulm GmbH: ~~gez. Schade 29.05.15~~ ~~gez. i.V. Schade~~ ~~Datum: 16.09.2013~~
RP Stuttgart: gez. Holzwarth 29.05.15 ~~gez. Holzwarth~~ ~~Datum: 16.09.2013~~

Genehmigung

Datum	Unterschrift

Planungsrechtliche Zulassungsentscheidung erteilt am 14. Juli 2016
59190-591ppw/018-2300#001
Eisenbahn-Bundesamt, Außenstelle Karlsruhe/Stuttgart
Im Auftrag Runge

Ersatz für Plan-Nr. ___ Phase ___ Index ___
Ersetzt durch Plan-Nr. ___

Anlage Planfeststellungsunterlagen
Anlage 18.2.2
Blatt 6 A von ~~6~~ 7

W:\Kunden\137_Obermeyer_Muenchen\P04_S21\PFA_1-3\Filderbereich\7_GIS\1_AV_Projekte\1.3_A Trennung\LBP\Massnahmenuebersicht\18_2_2A_Massnahmenübersicht_Blatt_6_2015.mxd