

Ansicht von Westen M 1:200

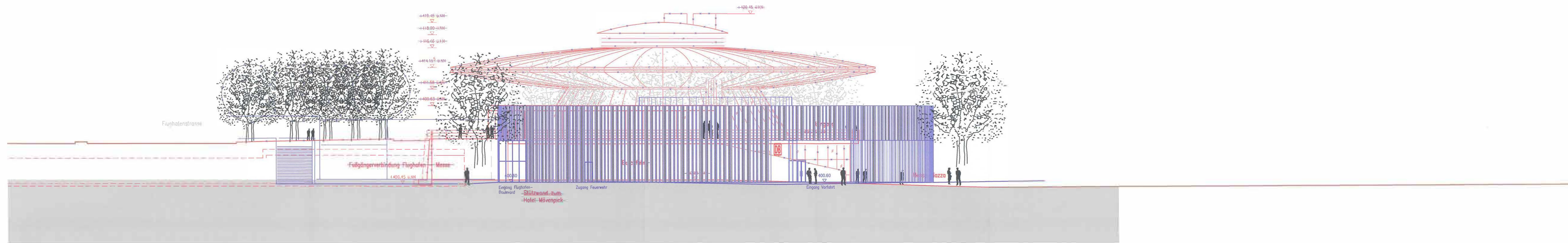

Ansicht von Osten M 1:200

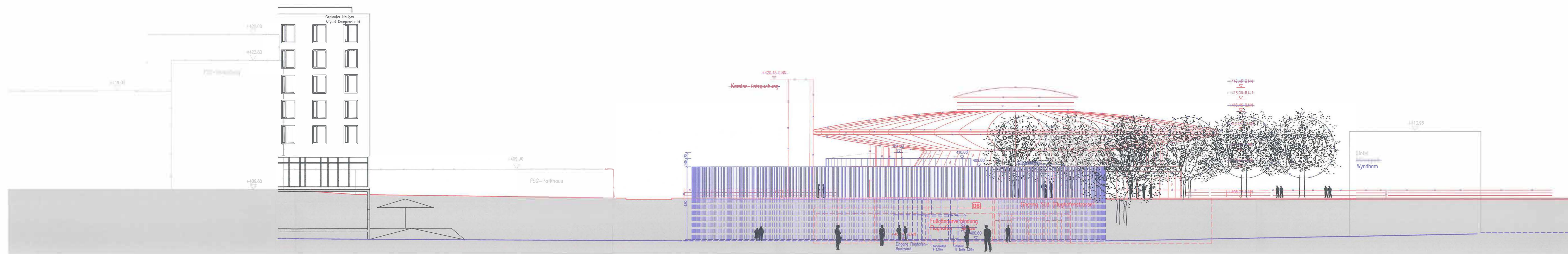

Ansicht von Süden M 1:200

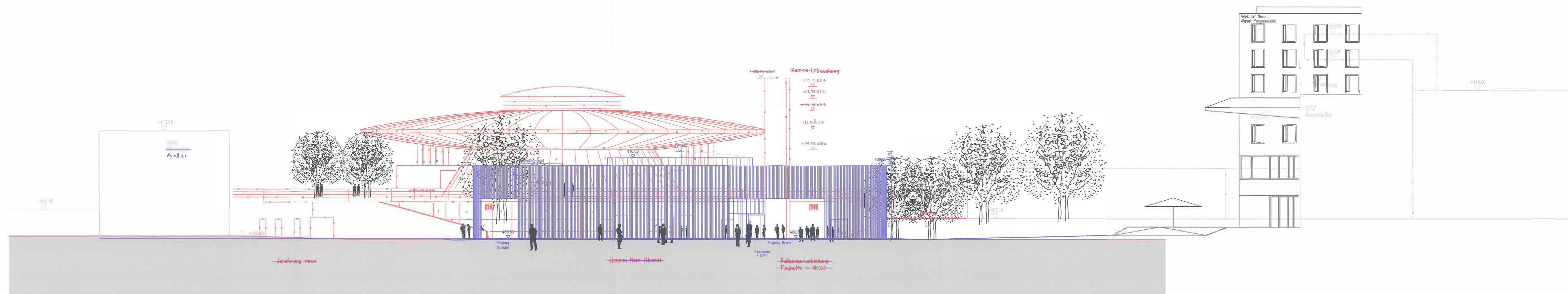

Ansicht von Norden M 1:200

**Stuttgart 21** **DB NETZE**

**Umgestaltung des Bahnknotens Stuttgart**  
 Ausbau- und Neubaustrecke Stuttgart - Augsburg  
 Bereich Stuttgart-Wendlingen mit Flughafenanbindung

Planfeststellungsabschnitt 1.3 Filderbereich mit Flughafenanbindung, Teilabschnitt 1.3a  
 Bauabschnitt km 10+0,00 - km 15+311

Geographische Codierung 1.3   0.2   0.0   0	Blattschnittcodierung 4   8   1   3     A   -   -	Organisatorische Codierung P     b   e     0   1   0   0   0   0
Bauherr DB Netz AG Bahnbauwesen / Fildergebiet für Doppel-Neubaustrecke 2 48038 Stuttgart, 049 Tel. 0911 / 985 - 3100 Fax 0911 / 985 - 31045	Projektleitung Dietz & Sommer Ingenieur- & Management GmbH Ludwig-Ruggerstraße 2 70372 Stuttgart Tel. 0714 / 22 28 31 - 10 Fax 0714 / 22 28 31 - 99	Planer - Sachverständige für Auftraggeber DB Projekt Stuttgart-Ulm GmbH <b>Ingenieurgesellschaft Stuttgart 21 - PFA 1.3</b> <b>OBERMEYER</b> Stuttgart, 07141 2010-10 Tel. 0714 / 96 989 - 6 Fax 0714 / 96 989 - 99 <b>SPEKEMANN</b> Stuttgart, 07141 2010-10 Tel. 0714 / 96 989 - 6 Fax 0714 / 96 989 - 99

**Bauwerksplan**  
 Flughafenstunnel 1.3+25  
 Station NBS km 1.5+51 bis km 1.6+37-  
 Ansichten

Datum	Name
gezeichnet	03/09 km
beschrieben	04/09 Jos
geprüft	09/13 Gas
Moßstab	1:200

„Überwachen“ - Alle Rechte bei der DB Projekt Stuttgart-Ulm GmbH

Änderungsvermerke

Änderung	Anlass	Datum	Name
1	Erstellung	03/09	Gas
2	Änderung	04/09	Jos

Genehmigung  
 Datum

Planungsrechtliche  
 Zulassungsverordnung  
 vom 14. Juli 2015  
 S. 101 ff. Anlage 13.3  
 Eisenbahn-Bundesamt  
 Eisenbahn-Kompetenzstelle

Anlage 7.2.4  
 Blatt 11 von 15