

Lageplan Baustelleneinrichtungsfäche Portal Filder

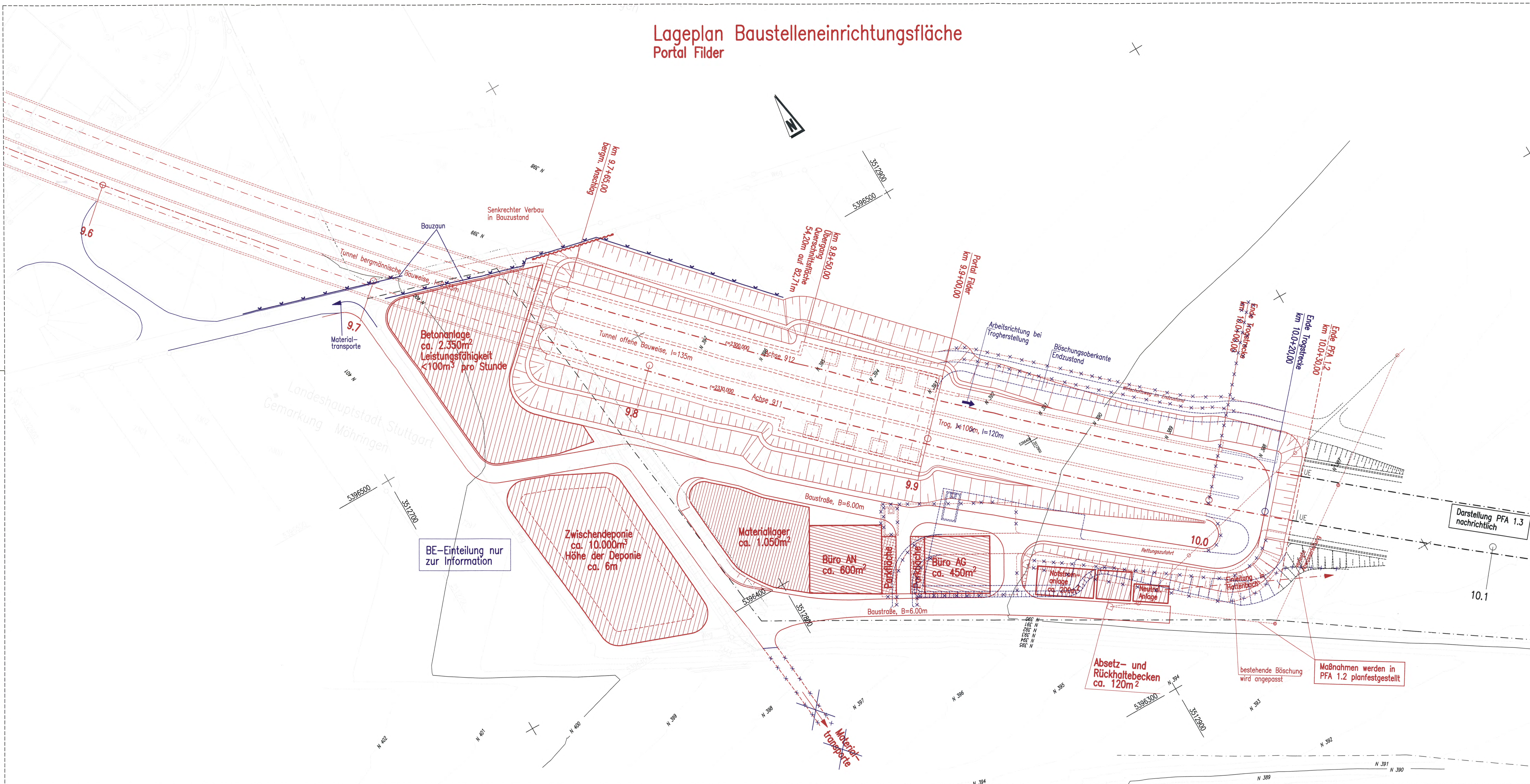

Stuttgart 21 DBProjekt Stuttgart 21

Umgestaltung des Bahnknotens Stuttgart
Ausbau- und Neubaustrecke Stuttgart - Augsburg
Bereich Stuttgart-Wendlingen mit Flughafenanbindung

Planfeststellungsabschnitt 1.2 Fildertunnel
Baubeschnitt km 0,432 - km 10,030

Deutsche Bahn

Planfestgestellt gemäß § 10 Abs. 1 S. 1 Nr. 1 S. 1
durch Bescheid vom 19. Aug. 2005
Nr. 55166222-P-221-PFA 1-2

BUNG
Aufgestellt: 30.11.2001

Geographische Codierung: 1 2 | 1 2 | 0 0

Blattschnittcodierung: 4 8 | 1 3 | H | V | X | X

Organisatorische Codierung: P | 1 | b | 1 | | | | | | | | | | | | | |

Auftraggeber: DBProjekt GmbH Stuttgart 21
DBProjekt GmbH Stuttgart 21
Wolfrumstraße 20
70371 Stuttgart
Tel. 07 11 / 2 27 85 - 0
Fax. 07 11 / 2 27 85 - 999

Projektsteuerung: One & Sommer
Info Consult & Management GmbH
70373 Stuttgart
Tel. 07 11 / 2 27 85 - 0
Fax. 07 11 / 2 27 85 - 10

Pionier - bearbeitet im Auftrag der DBProjekt GmbH Stuttgart 21
Bühler / SE-Gesamt / FICHNER
Königsplatz 36
70374 Stuttgart
Tel. 07 11 / 162 59 - 0
Fax. 07 11 / 162 59 - 24

Bauzustände und Baugistik
Baustelleneinrichtungsfäche Portal Filder

Datum	Name
11/01	Kneib
11/01	Riepe

Maßstab: **1:500**

„Urheberschutz“ – Alle Rechte bei der DBProjekt GmbH Stuttgart 21

Änderungsvermerk	Änderungen	Datum	Name
A	IK-Plan, Anfert. und Trög. verändert	18.08.2003	ges. Marsaut

Genehmigungsvermerk – Eisenbahn-Bundesamt

Datum	Genehmigungsvermerk	Name	Unterschrift
7.0.12			

Datum: 10.12.2001
Ersatz für Plan-Nr. L. Phase Index
Ersetzt durch
Plan-Nr. L. Phase Index
Anlage Planfeststellungsunterlagen
Anlage **13.5**
Blatt **4a** von 4