

Lageplan
Baustelleneinrichtungsfläche
Sigmaringer Straße M. 1:500

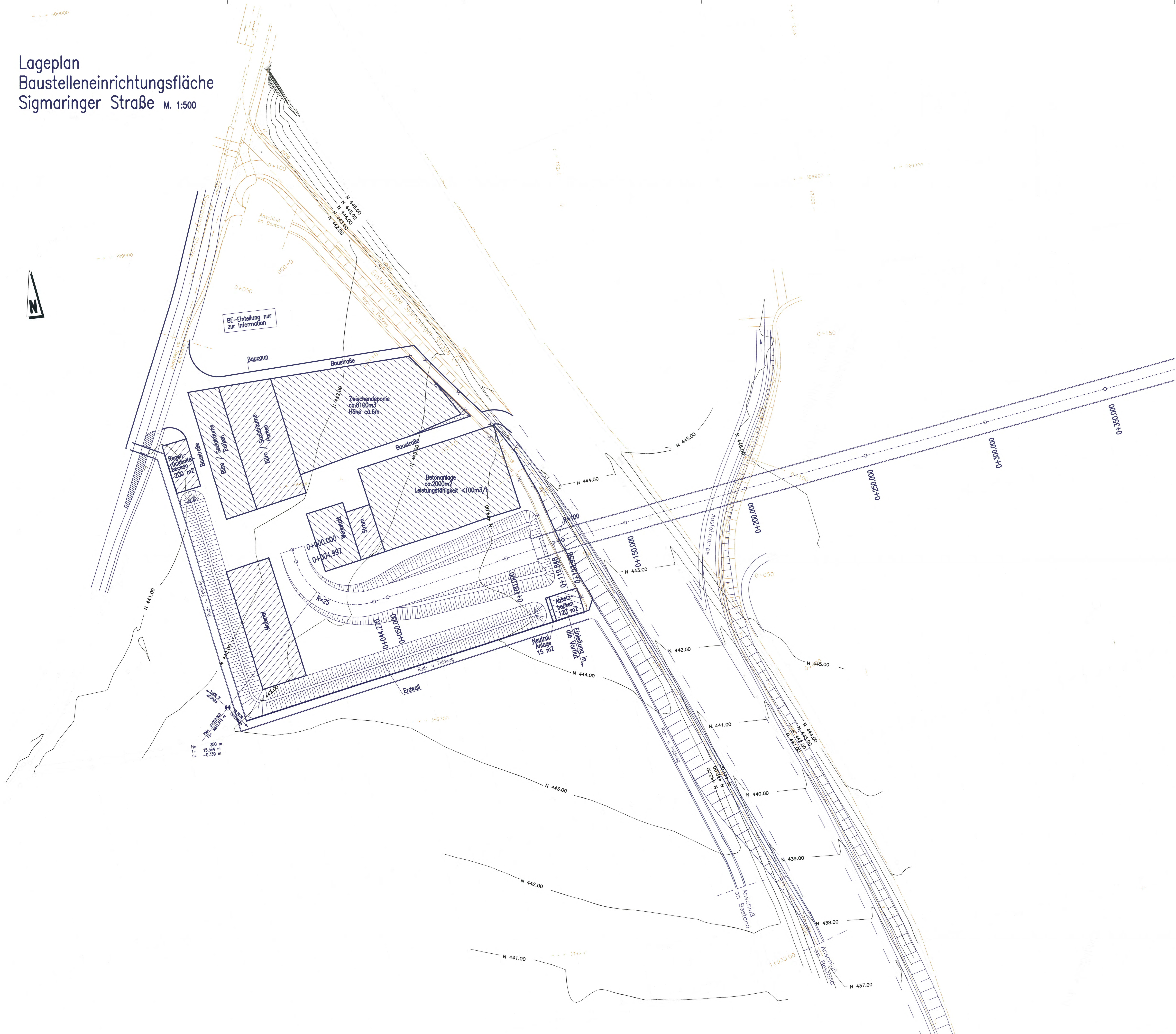

Planfestgestellt gemäß § 10 Abs. 1 S. 1 Nr. 10 SGB 1 durch Beschluss 19. Aug. 2005 AGS/STB PAP-P521-PFA 1.2 Eisenbahn-Bundesamt Ausw. Karlsruhe/Stuttgart			
Umgestaltung des Bahnnotens Stuttgart Ausbau- und Neubaustrecke Stuttgart – Augsburg Bereich Stuttgart–Wendlingen mit Flughafenbindung			
Planfeststellungsabschnitt 1.2 Fildertunnel Bauabschnitt km 0,432 – km 10,030			
Geographische Codierung	Blattschnittcodierung	Organisatorische Codierung	
1 2 1 2 0 0	4 8 1 3 H P S _	P I B L I K Z 3	
Auftraggeber	Projektleitung	Planer - beauftragt	Aufgestellt:
DB Projektbau GmbH Eisenbahn-Bundesamt Postfach 1 70372 Stuttgart Tel. 07 11 / 2 37 85 - 0 Fax 07 11 / 2 37 85 - 999	Olav & Sommer AG 1010 Central & Management GmbH 70373 Stuttgart Tel. 07 11 / 22 29 33 - 10 Fax 07 11 / 22 29 33 - 90	BRG / SE-Gesetz / KORNIG 70372 Stuttgart Tel. 0711 / 142 58 - 5 Fax 0711 / 142 58 - 24	BUNG gez. LV. Riepe Heidelberg, 15.08.2003
Bauzustände und Baugistik Baustelleneinrichtungsfläche Zwischenanriff Sigmaringer Straße nur zur Information			
Datum Name Gezeichnet 06/03 Grlitz Bearbeiter 06/03 Scheller Maßstab 1:500			Datum Name Gezeichnet 06/03 Grlitz Bearbeiter 06/03 Scheller Maßstab 1:500
"Urheberrecht" - Alle Rechte bei der DB Projektbau GmbH			
Änderungen Datum Name		Freigabe DB Projektbau GmbH gez. Marquardt Datum: 18.08.2003 Ersatz für Plan-Nr. _____ Ersetzt durch _____ Anlage Planfeststellungsunterlagen Anlage 13.5 Blatt 2neu von 4	
Genehmigungsvermerk - Eisenbahn-Bundesamt Datum Genehmigungsvermerk Name Unterschrift		Genehmigungsvermerk - Eisenbahn-Bundesamt Datum Genehmigungsvermerk Name Unterschrift	
70-16		70-16	