

K:\PROJEKT\3106658\Planfest\PA1\_2\Bauwerk\ANLAGE\WVDPKLDING / Modl  
 © 5.16  
 26.02.2003 15:16 netze

Anschlussplan Anlage 4 Blatt 17

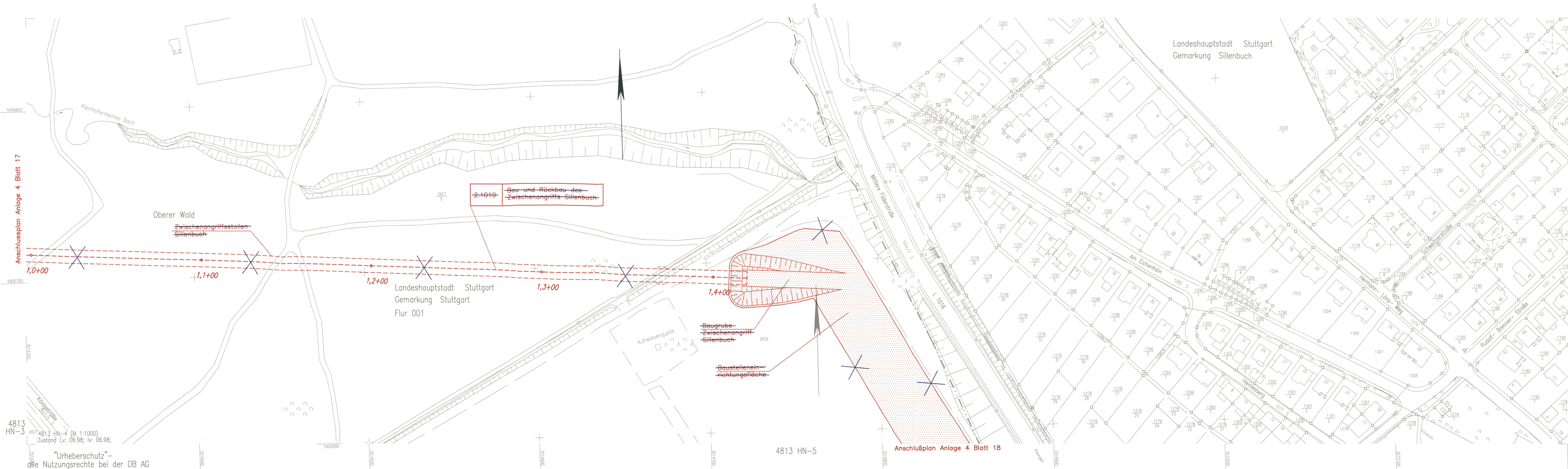

- Legende**
- NBS offene Linienführung
  - === NBS Tunnel (eingleisig)
  - === NBS Tunnel (zweingleisig)
  - - - NBS nachrichtlich
  - ▬▬▬ Brückenwiderlager mit Brücke
  - ▭ Bauwerksverzeichnisnummer mit Kurzbeschreibung des Bauwerks
  - ▨ Böschung Damm
  - ▨ Böschung Einschnitt
  - Straßen- und Wegeneubau bituminös
  - ×××× Rückbau vorhandener Anlagen
  - ▨ Baustelleneinrichtungsfläche

Kartengrundlage: Digitale Stadtkarte des Stadtmessungsamtes Stuttgart  
 Für das Projekt Stuttgart 21 überarbeitet durch SEIB Ingenieur-Consult GmbH

**Umgestaltung des Bahnknotens Stuttgart**  
 Ausbau- und Neubaustrecke Stuttgart – Augsburg  
 Bereich Stuttgart–Wendlingen mit Flughafenbindung

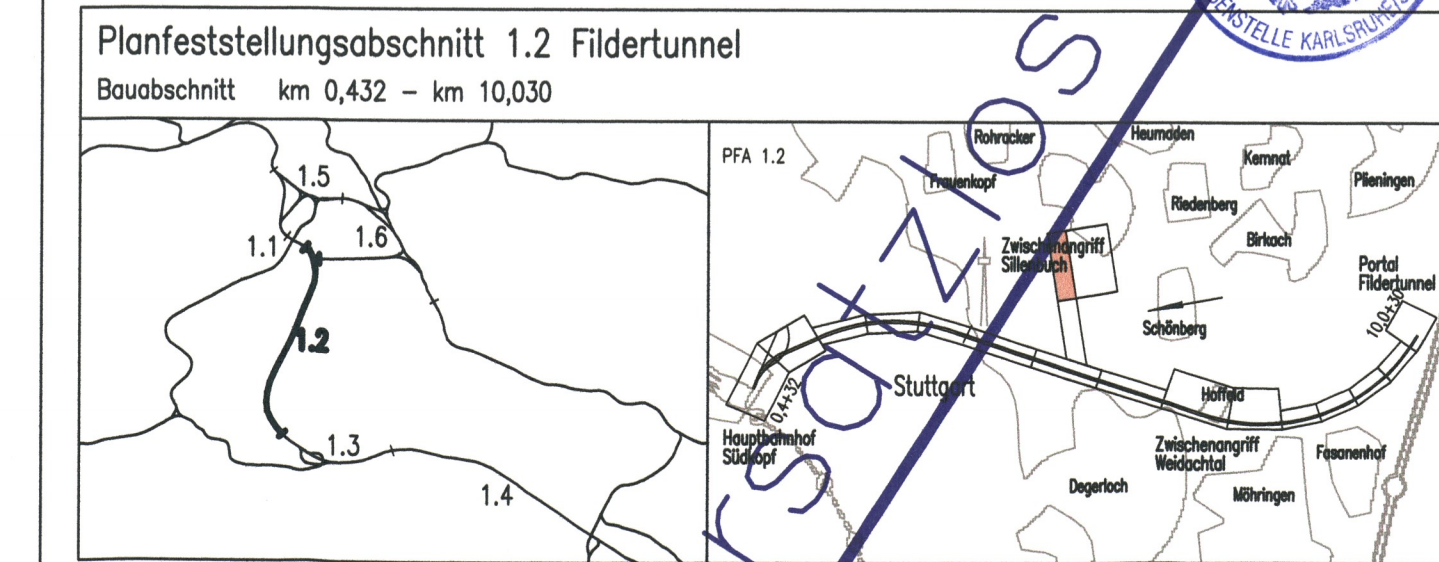

<b>Geographische Codierung</b> 1.2   1.2   D   W	<b>Blattschnittcodierung</b> 4   8   1   3   H   4   4	<b>Organisatorische Codierung</b> P   I   S   I   V   K   D   I
<b>Auftraggeber</b> DBProjekt GmbH Stuttgart 21 Wolfrumstraße 20 70391 Stuttgart Tel. 07 11 / 2 27 85 - 0 Fax. 07 11 / 2 27 85 - 999	<b>Projektsteuerung</b> Drees & Sommer Infra-Consult & Management GmbH Landeswiesenstraße 2 70173 Stuttgart Tel. 07 11 / 22 29 33 - 0 Fax. 07 11 / 22 29 33 - 90	<b>Planer</b> – bearbeitet im Auftrag der DBProjekt GmbH Stuttgart 21 AUFGESTELLT: BUNG / DE-Consult / FICHTNER Kronenstr. 36 70174 Stuttgart Tel. 07 11 / 162 59 - 0 Fax. 07 11 / 162 59 - 24 gez. Beyer Stuttgart, 30.11.2001

<b>Lageplan</b> Zwischenangriff Sillenbuch		Datum	Name
*Urnehmerschutz – Alle Rechte bei der DBProjekt GmbH Stuttgart 21		11/01	LH/SBL
Gezeichnet		11/01	JHR
Bearbeiter		Maßstab	
1:1000		Freigabe DBProjekt GmbH Stuttgart 21	
Änderungsvermerke		gez. Baur 77-78	
Index		Datum: 10.12.2001	
Ersatz für Plan-Nr.		Ersetzt durch	
Anlage Planfeststellungsunterlagen		Anlage 4	
Genehmigungsvermerk – Eisenbahn-Bundesamt		Blatt 17 von 18	
Datum	Genehmigungsvermerk	Name	Unterschrift