

LEGENDE:

- Stahlbeton, neues Bauwerk
- Stahlbeton, bestehendes Bauwerk

Bodenkennwerte siehe Baugrund- und Gründungsgutachten

Die endgültigen Pfahlängen richten sich nach statischer Berechnung. Grundlage für die Berechnungen sind die Angaben im Baugrund- und Gründungsgutachten.

Ausführungsart des Verbaus und Festlegung der Verankerung nach statischen Erfordernissen.

Endgültige Abmessungen der Bauwerke nach statischen, konstruktiven und wirtschaftlichen Erfordernissen.

Höhenangaben im NEUEN SYSTEM:
 Höhendifferenz zwischen altem (württembergischen) System und dem neuen System:
 neu = alt + 0,123 m

③ Grundriss
1 : 100

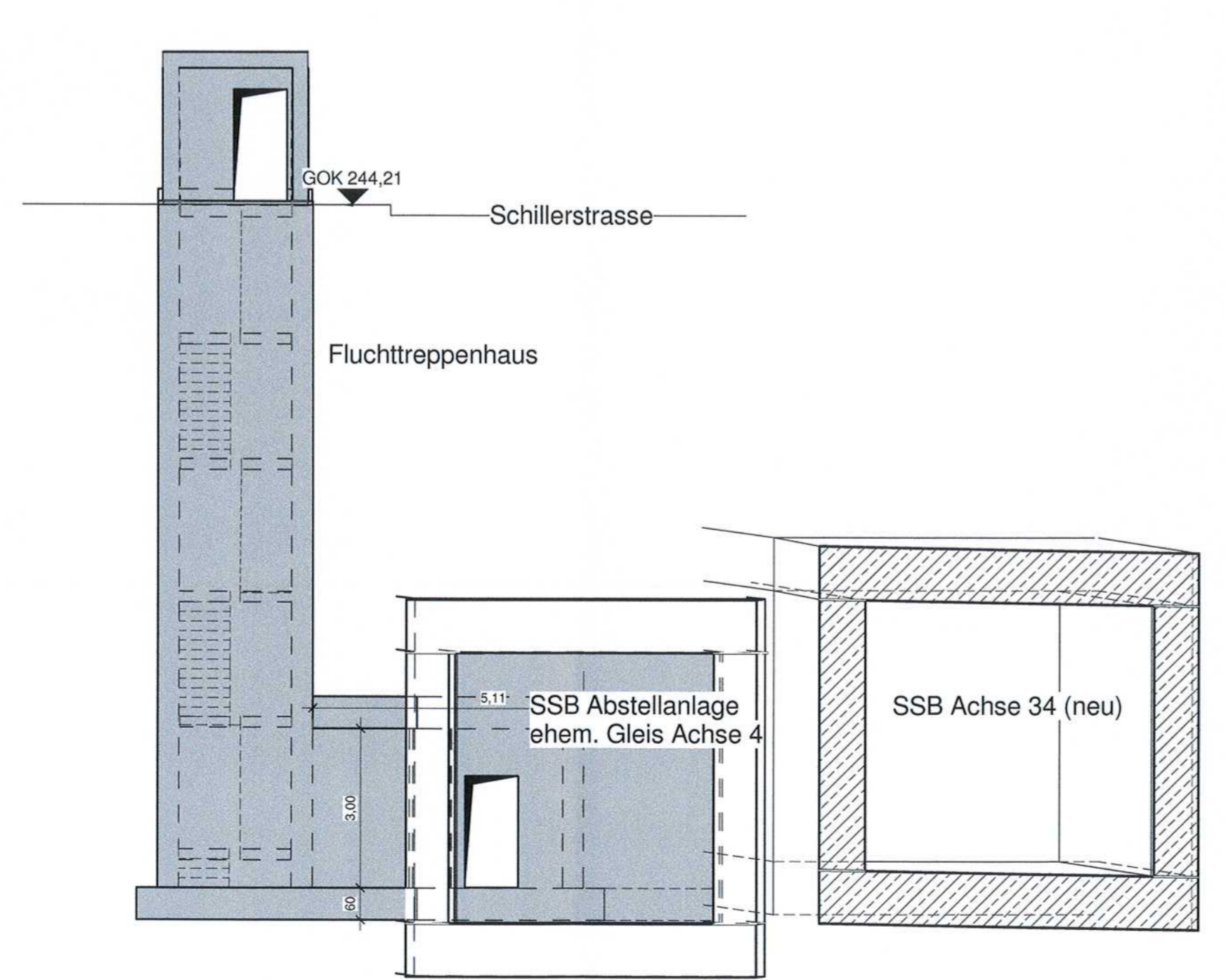

② Schnitt SSB-Teppenhaus quer
1 : 100

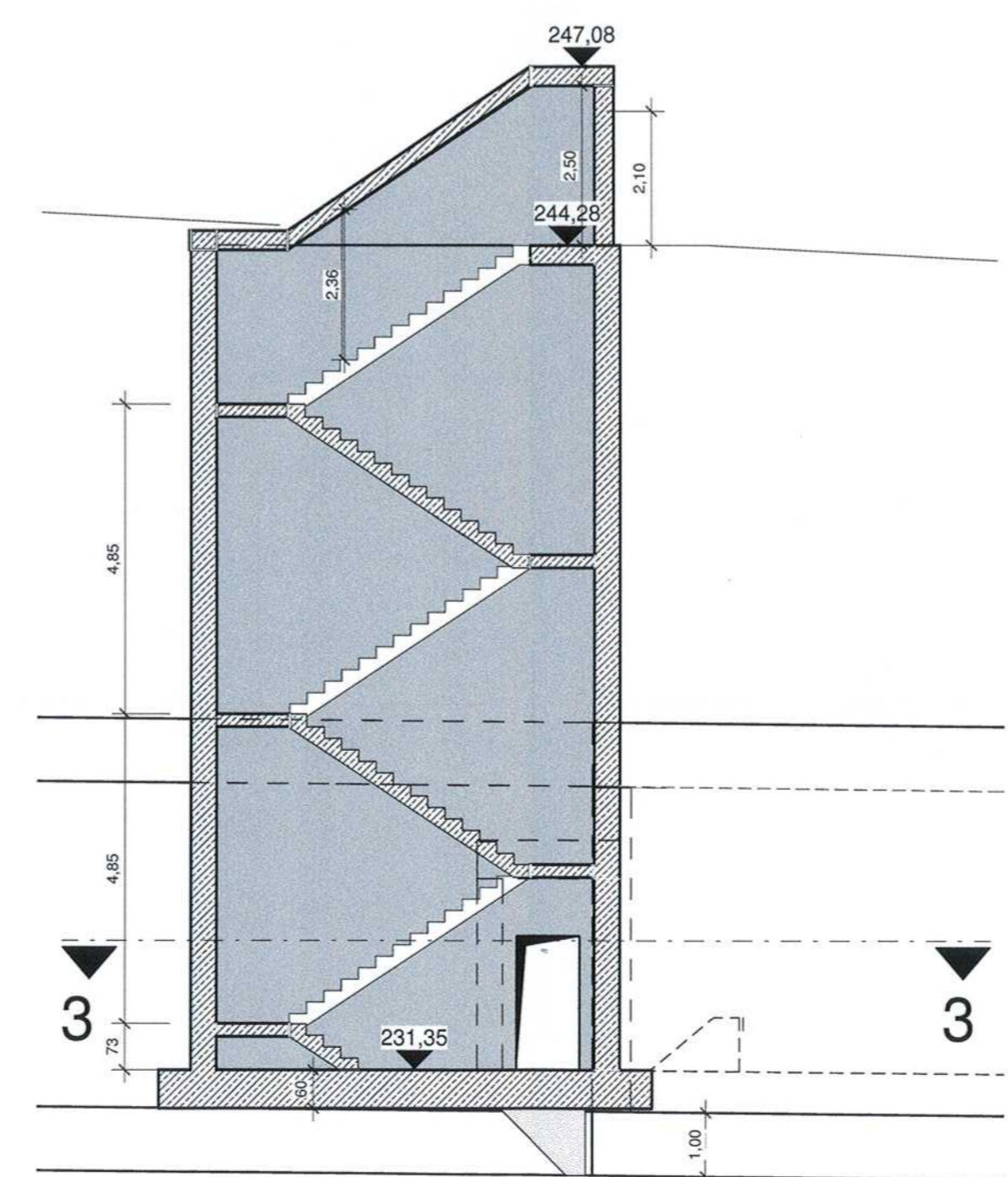

① Schnitt 112
1 : 100

Stuttgart **21** DBProjekt Stuttgart 21 Deutsche Bahn **DB**

Umgestaltung des Bahnknotens Stuttgart
 Ausbau- und Neubaustrecke Stuttgart - Augsburg
 Bereich Stuttgart-Wendlingen mit Flughafenbindung

Planfeststellungsabschnitt 1.1 Talquerung mit Hauptbahnhof
 Bau-km -0,4 -42,0 bis +0,4 +32,0



Geographische Codierung		Blattschnittcodierung		Organisatorische Codierung	
1.1	2 5 0 0	4 8 1 3	H G - 1 -	P	I t v -
FFA	Baubeschnitt	Blattschnitt	Strassennummer	Bereich	Planzeichen
Auftraggeber		Projektsteuerung		Planer - bearbeitet im Auftrag der	
DB Projekt 21 GmbH Rippelstrasse 17 70372 Stuttgart Tel. 07 11 / 2 27 85 - 0 Fax. 07 11 / 2 27 85 - 11		Drees & Sommer Info Consult & Management GmbH Liebknechtstrasse 33 70366 Stuttgart Tel. 07 11 / 2 29 33 - 0 Fax. 07 11 / 2 29 33 - 4190		DB Projekt GmbH Stuttgart 21 Ingenieur - Abteilungsleiter: Gorini GmbH Hansau-Landstraße 135-137 70374 Frankfurt a. M. Tel. 069 / 95921 - 0 Fax. 069 / 95921 - 437	
				Bell und Partner GmbH & Co KG Eisenstraße 11 70372 Stuttgart Tel. 0711 / 6454 - 0 Fax. 0711 / 6454 - 10	
				Stuttgart, den 31.5.2013 gez. D.Münzner	

Verlegung Stadtbahnhaltestelle Staatsgalerie
 Fluchttreppenhaus Abstellanlage
 Stadtbahntunnel Achse 4

Datum		Name	
Gezeichnet	26.4.13	Howlett	
Bearbeitet	26.4.13	D.Münzner	
Geändert			
Maßstab		1:100	
"Urheberschutz" - Alle Rechte bei der DB Projekt GmbH Stuttgart 21			
Änderungsvermerke		Freigabe DBProjekt GmbH Stuttgart 21	
Index	Änderungen	Datum	Name
Gemeinsame		Datum:	
Datum		Ersatz für Plan-Nr. Phase Index	
Im Auftrag		Anlage Planfeststellungsunterlagen	
Rungge		Anlage 7.7.30	
		Blatt 1 von 1	