

Querschnitt km 1+208.000 Achse 301 M 1:200

Bestand Block 62

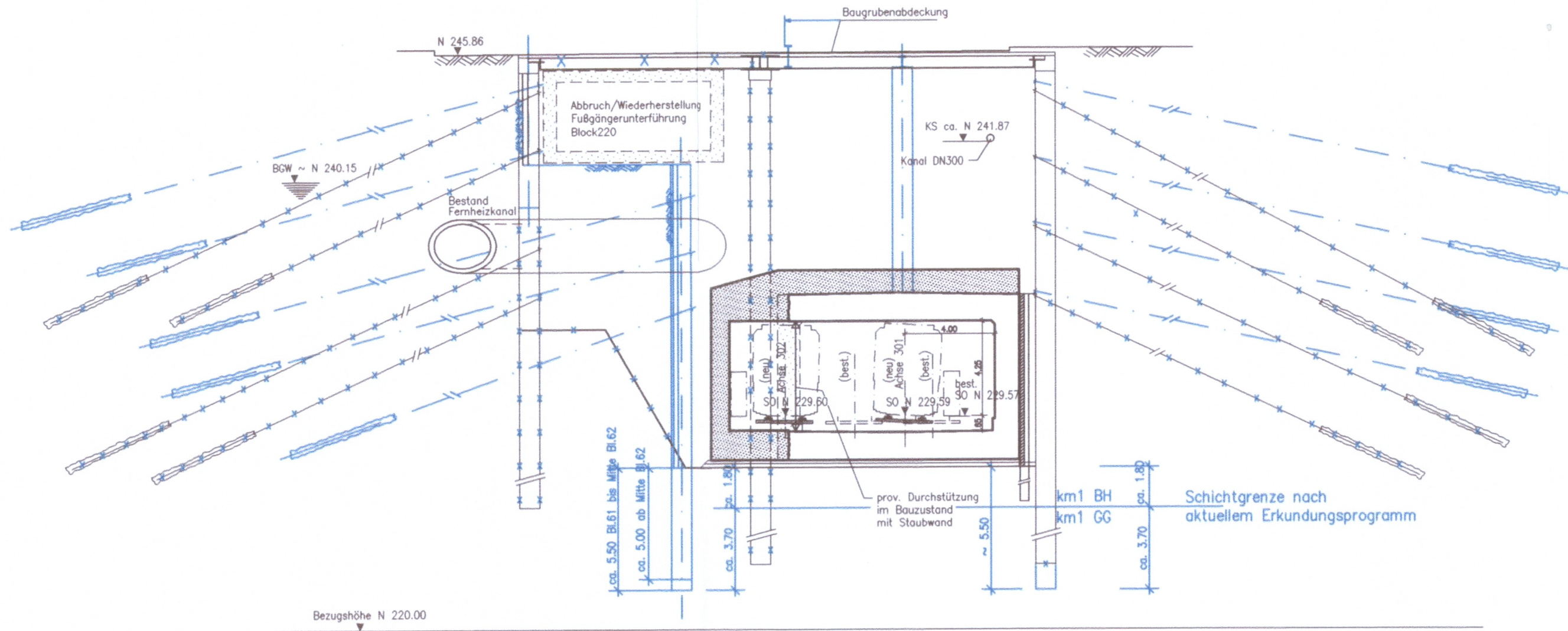

LEGENDE:

- Stahlbeton, neues Bauwerk
- Stahlbeton, bestehendes Bauwerk
- Stahlbeton, Abbruch
- Sicherheitsraum

Dargestellte Einbindung in km1GG nach statischer Vorbemessung.

Ausführungsart des Verbaus und Festlegung der Verankerung nach statischen Erfordernissen.

Höhenangaben im NEUEN SYSTEM:
Höhendifferenz zw. altem (württembergischen) System und dem Neuen System:
neu = alt + 0,123 m

Umgestaltung des Bahnknotens Stuttgart

Ausbau- und Neubaustrecke Stuttgart – Augsburg
Bereich Stuttgart–Wendlingen mit Flughafenanbindung

Planfeststellungsabschnitt 1.1 Talquerung mit Hauptbahnhof
Bau-km -0.4 -42.0 bis +0.4 +32.0



| | | |
|---|---|--|
| Geographische Codierung 1.1 6 1 0 0 <small>PFA Baubauabschnitt Blattschnitt</small> | Blattschnittcodierung 4 8 1 3 H F - 1 - <small>Streckennummer Bezirk</small> | Organisatorische Codierung P I t v - I Q 3 T - - <small>Phase Planzeichen Gewerk Ebene Planinhalt Index</small> |
| Auftraggeber DBProjekt GmbH Stuttgart 21 Wolfenstr. 20 70191 Stuttgart Tel. 07 11 / 2 27 85 - 0 Fax. 07 11 / 2 27 85 - 11 | Projektsteuerung Drees & Sommer Infra Consult & Management GmbH Lautenschlagerstraße 2 70173 Stuttgart Tel. 07 11 / 22 29 33 - 10 Fax. 07 11 / 22 29 33 - 90 | Planer - bearbeitet im Auftrag der DBProjekt GmbH Stuttgart 21 Ingenieur - Arbeitsgemeinschaft BOS Ingenieursozietät Hanauer Landstraße 135-137 60314 Frankfurt a. M. Tel. 069 / 95921 - 0 Fax. 069 / 95921 - 437 |
| | | Boll und Partner GmbH Stuttgart, den 10.08.2011 Etzelstraße 11 70180 Stuttgart Tel. 0711 / 64954 - 0 Fax. 0711 / 64954 - 10 gez. Münzner |

Verlegung Stadtbahn Heilbronner Straße

Querschnitt km 1+208.000 Achse 301

Bestand Block 62

| | | |
|------------|-------|------|
| | Datum | Name |
| Gezeichnet | 08/01 | kr |
| Bearbeiter | 08/01 | Koch |
| Geändert | | |

Maßstab: 1: 200

"Urheberschutz" - Alle Rechte bei der DBProjekt GmbH Stuttgart 21

| Index | Änderungen | Datum | Name |
|-------|------------------------------------|----------|------|
| A | Pfahlgründung geändert, Verkauf BH | 20.10.11 | How |
| | | | |
| | | | |
| | | | |

Freigabe DBProjekt GmbH Stuttgart 21
gez. R. Baur
Datum: 24.08.2011

Ersatz für Plan-Nr. Phase Index
Ersatz durch Plan-Nr.

Anlage Planfeststellungsunterlagen
Anlage 7.2.1.13
Blatt 1 von 1

Entscheidung nach § 76 (2) VwVfG
59170-591pa/007-2304#005
vom 10.05.2012
Im Auftrag
(Fischer)
Eisenbahn-Bundesamt,
Außenstelle Karlsruhe/Stuttgart

H:\PS21\ Dateiname: 1161pq3L.DWG Plot-Datei: 1161pq3L.PLT Planstand: 20.10.2011