Querschnitt km +1.8+04.200 Achse 301 M 1:200

Blockfuge Bestand 47/48

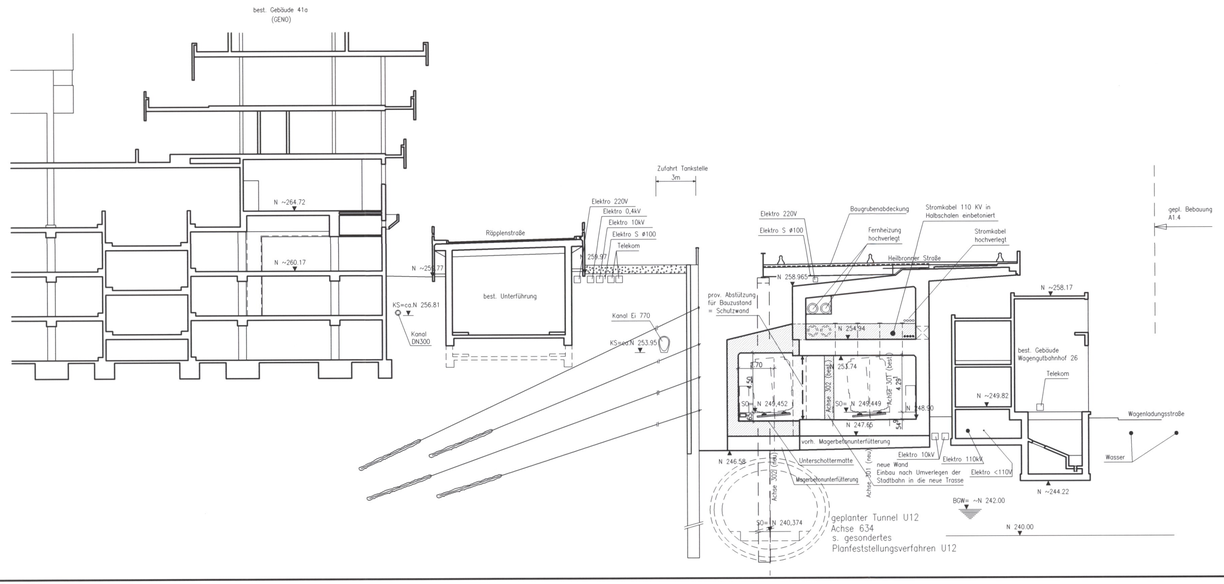

LEGENDE:

- Stahlbeton, neues Bauwerk
- Stahlbeton, best. Bauwerk
- Stahlbeton, Abbruch

Eingetragene Leitungen: Bestand

Ausführungsart des Verbaus und Festlegung der Verankerung nach statischen Erfordernissen

Geologie siehe Anlage 19.2.2

Höhenangaben im NEUEN SYSTEM:
Höhendifferenz zw. altem (württ.) System und Neuen System:
neu = alt + 0,123 m

Stuttgart 21

DBProjekt Stuttgart 21

Deutsche Bahn DB

Umgestaltung des Bahnknotens Stuttgart

Ausbau- und Neubaustrecke Stuttgart – Augsburg
Bereich Stuttgart-Wendlingen mit Flughafenanbindung

Planfeststellungsabschnitt 1.1 Talquerung mit Hauptbahnhof
Bau-km −0.4 −42.0 bis +0.4 +32.0

Planfeststellung gemäß § 18 Abs. 1 AEG durch Planungsbeschluß
vom 28. Jan. 2005
Az: 59160 PAP-PS21-PFA 1.1
Eisenbahn-Bundesamt
Abt. Raumordnung, Planung
In Auftrag
Plan 1.1.1

Geographische Codierung				Blattschnittcodierung								Organisatorische Codierung								
1.1	6	3	0	0				4	8	1	3	H	F	–	1	–	P	1	1	v	–	1	Q	3	T		–
PFA	Bauabschnitt		Blattschnitt					Streckennummer				Bezirk					Phase	Planzeichen		Gewerk	Ebene	Planinhalt			Index

Auftraggeber
DBProjekt GmbH Stuttgart 21
Wolframstr. 20
70191 Stuttgart
Tel. 07 11 / 2 27 85 – 0
Fax. 07 11 / 2 27 85 – 11

Projektsteuerung
Drees & Sommer
Intra Consult & Management GmbH
Lautenschlagerstraße 2
70173 Stuttgart
Tel. 07 11 / 22 29 33 – 10
Fax. 07 11 / 22 29 33 – 90

Planer – bearbeitet im Auftrag der DB Projekt GmbH Stuttgart 21
Ingenieur – Arbeitsgemeinschaft
BGS Ingenieurgesellschaft
Hannover Landstraße 135–137
60314 Frankfurt a. M.
Tel. 069 / 95921 – 0
Fax. 069 / 95921 – 437

Boll und Partner GmbH
Etzelstraße 11
70180 Stuttgart
Tel. 0711 / 64954 – 0
Fax. 0711 / 64954 – 10

Stuttgart, den 10.08.2001
gez. Münzner

Verlegung Stadtbahn Heilbronner Straße
Querschnitt km 1.8+04.200 Achse 301
Blockfuge Bestand 47/48

	Datum	Name
Gezeichnet	08/01	Ni.
Bearbeiter	08/01	Baur
Geändert		

Maßstab 1:200

"Urheberschutz" – Alle Rechte bei der **DB**Projekt GmbH Stuttgart 21

Änderungsvermerke

Index	Änderungen	Datum	Name

Freigabe **DB**Projekt GmbH Stuttgart 21
gez. R. Baur
Datum: 24.08.2001 21-23

Ersatz für Plan-Nr. Phase Index
Ersetzt durch Plan-Nr.

Genehmigungsvermerk – Eisenbahn-Bundesamt

Datum	Genehmigungsvermerk	Name	Unterschrift

Anlage Planfeststellungsunterlagen
Anlage 7.2.1.18
Blatt 1 von 1

H:\PS21\Sonstig\Pfu1-1\Plan_dwg\Bup_7_2d Dateiname: 1d63pq3t.dwg Plot-Date: 1d63pq3t.00_ Planstand: 10.08.2001