

R:\347005\_Imkehr\Planfesth\Plat\_T\Var\_Lea\LEA.dwg / LF5000  
26.06.2003 13:32 LK\Registerte @15:06

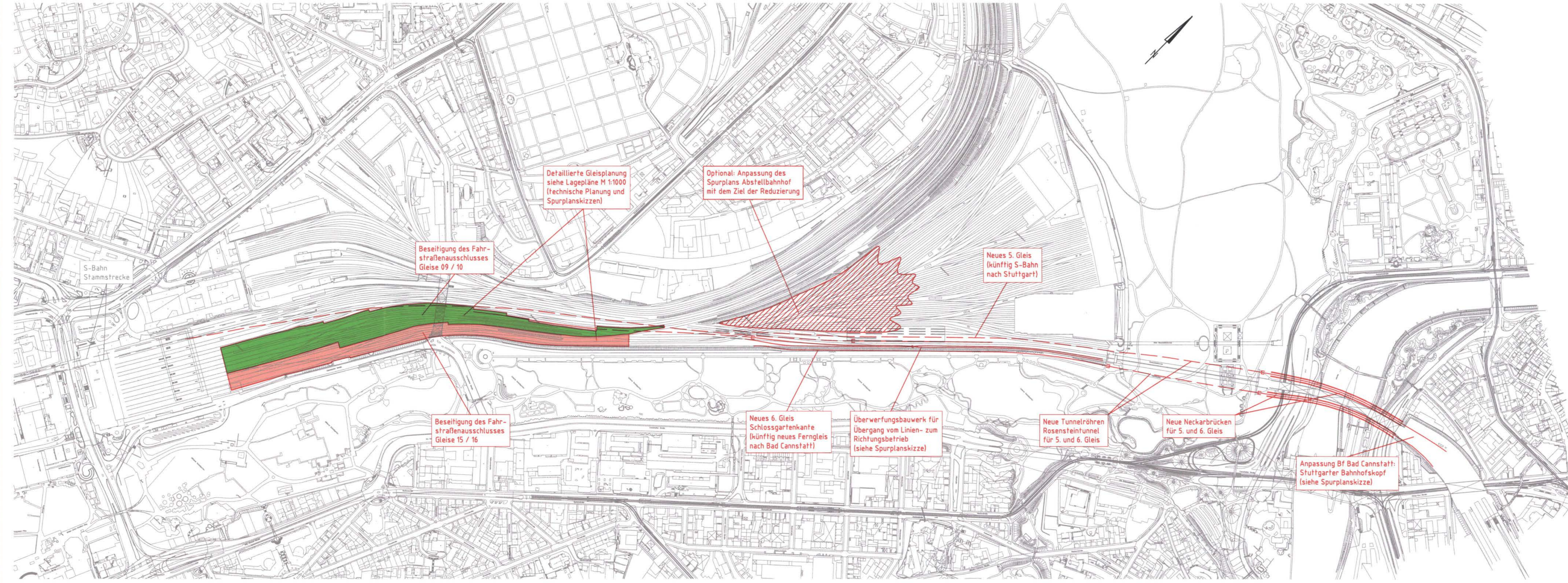

**Umgestaltung des Bahnknotens Stuttgart**  
 Ausbau- und Neubaustrecke Stuttgart – Augsburg  
 Bereich Stuttgart–Wendlingen mit Flughafenbindung Nur zur Information

Ergänzung zu Anlage 1, Teil II  
 Alternativentscheidung Aus- und Neubaustrecke Stuttgart – Augsburg



<b>Geographische Codierung</b> 1.1	<b>Blattschnittcodierung</b> 4 7 0 0	<b>Organisatorische Codierung</b> P I v I
<b>Auftraggeber</b> DB ProjektBau GmbH Niederlassung Südwest Projektzentrum Stuttgart I Wolfenstraße 20 70191 Stuttgart Tel. 07 11 / 2 27 85 - 0 Fax 07 11 / 2 27 85 - 999	<b>Projektsteuerung</b> Drees & Sommer Infra Consult & Management GmbH Lautenschlagerstraße 2 70173 Stuttgart Tel. 07 11 / 22 29 33 - 10 Fax 07 11 / 22 29 33 - 90	<b>Planer – bearbeitet im Auftrag der</b> DB ProjektBau GmbH BUNG / DE-Consult / FICHTNER Kronenstr. 36 70174 Stuttgart Tel. 0711 / 162 59 - 0 Fax 0711 / 162 59 - 24 <b>DE-Consult</b> gez. Glaser Stuttgart, 14.02.2003

<b>Lageplan</b> Erweiterte Variante des Vorhabenträgers und Variante "Lean"		Datum	Name
		Gezeichnet	05/03 MSA
		Bearbeiter	05/03 WWA
		Geändert	
		Maßstab	1:5000

"Urheberschutz" – Alle Rechte bei der DBProjektBau GmbH

Änderungsvermerke			
Index	Änderungen	Datum	Name

Freigabe DB ProjektBau GmbH  
 gez. P. Marquart  
 Datum: 15.05.03 52-01  
 Ersetzt für Plan-Nr. Phase Index  
 Ersetzt durch Plan-Nr.

Genehmigungsvermerk – Eisenbahn-Bundesamt			
Datum	Genehmigungsvermerk	Name	Unterschrift

Anlage Planfeststellungsunterlagen  
**Anlage 1 Teil II – E**  
 Blatt 1 von 5