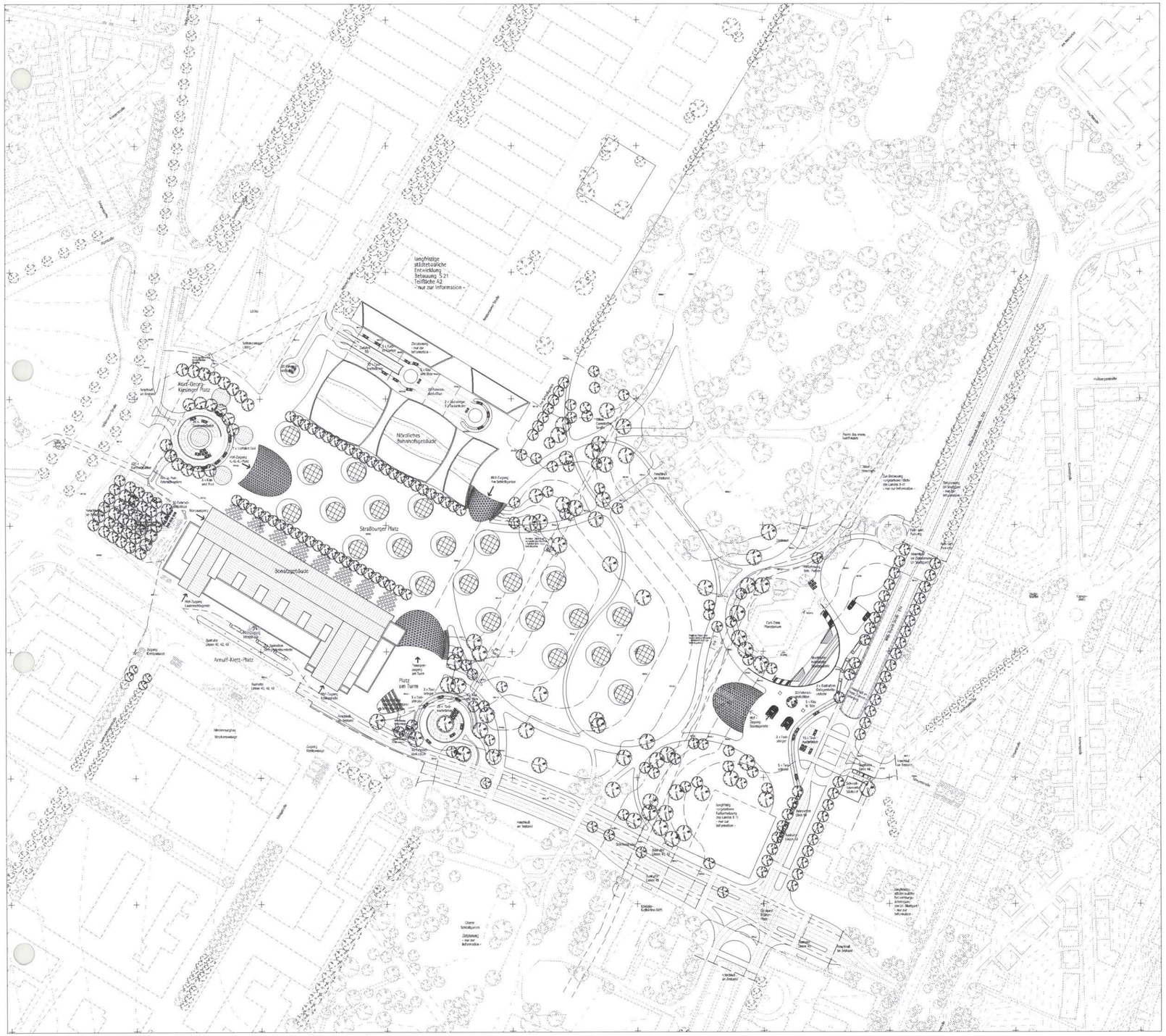

NUR ZUR INFORMATION

Stuttgart 21

DBProjekt
Stuttgart 21

Deutsche Bahn DB

EISENBAHN - BUNDESAMT

Nur zur Information

Umgestaltung des Bahnknotens Stuttgart

Ausbau- und Neubaustrecke Stuttgart - Augsburg
Bereich Stuttgart-Wendlingen mit Flughafenanbindung

Planfeststellungsabschnitt 1.1 Talquerung mit Hauptbahnhof

Bau-km -0.4 -42.0 bis +0.4 +32.0

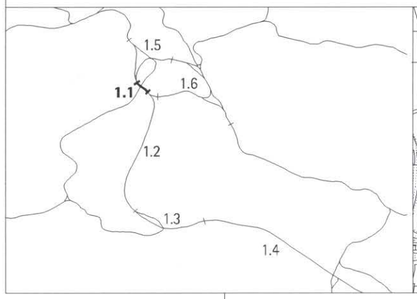

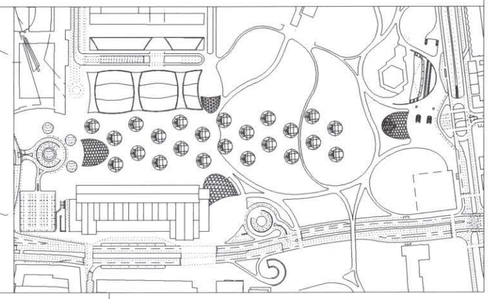

Geographische Codierung					Blattschnittcodierung								Organisatorische Codierung											
1.1	0	0	_	_	4	8	1	3	H	F	X	X	X	P	H	g	d	_	A	G	2	0	_	_
PFA	Bauabschnitt		Blattschnitt		Streckennummer				Bezirk					Phase	Planzeichen				Gewerk	Ebene	Planinhalt		Index	

Auftraggeber

DB Projekt GmbH Stuttgart 21
Wolframstr. 20
70191 Stuttgart
Tel. 07 11 / 2 27 85 - 0
Fax. 07 11 / 2 27 85 - 11

Projektsteuerung

Drees & Sommer
Infra Consult & Management GmbH
Lautenschlagerstr. 2
70173 Stuttgart
Tel. 07 11 / 22 29 33-0
Fax. 07 11 / 22 29 33-90

Planer - bearbeitet im Auftrag der DB Projekt GmbH Stuttgart 21

Ingenhoven
Overdiek
GmbH
Kaistraße 16 A
40221 Düsseldorf
Tel. 0211 / 3 01 01-02
Fax. 0211 / 3 01 01-31

Düsseldorf, den 10.08.2001
gez. Ingenhoven

Städtebaulicher Gesamtplan

	Datum	Name
Gezeichnet	08/01	ku
Bearbeiter	08/01	Höher
Geändert		

Maßstab: ohne Maßstab

"Urheberschutz" - Alle Rechte bei der **DB** Projekt GmbH Stuttgart 21

Änderungsvermerke

Index	Änderungen	Datum	Name

Genehmigungsvermerk - Eisenbahn-Bundesamt

Datum	Genehmigungsvermerk	Name	Unterschrift

Freigabe **DB**Projekt GmbH Stuttgart 21
gez. Baur
Datum: 24.08.01 52 - 06

Ersatz für Plan-Nr. Planart Index
Ersetzt durch Plan-Nr.

Anlage Planfeststellungsunterlagen

Anlage 2.5

Blatt 1 von 1

Plotdatei: g:\7880\ustation\layout\planfst\HA00PG20____.dgn Plotfile: g:\7880\ustation\ausgang\ a_08_01\ 10_08_01\ HA00PG20.___ Planstand: 10.08.01

51 x 29,6