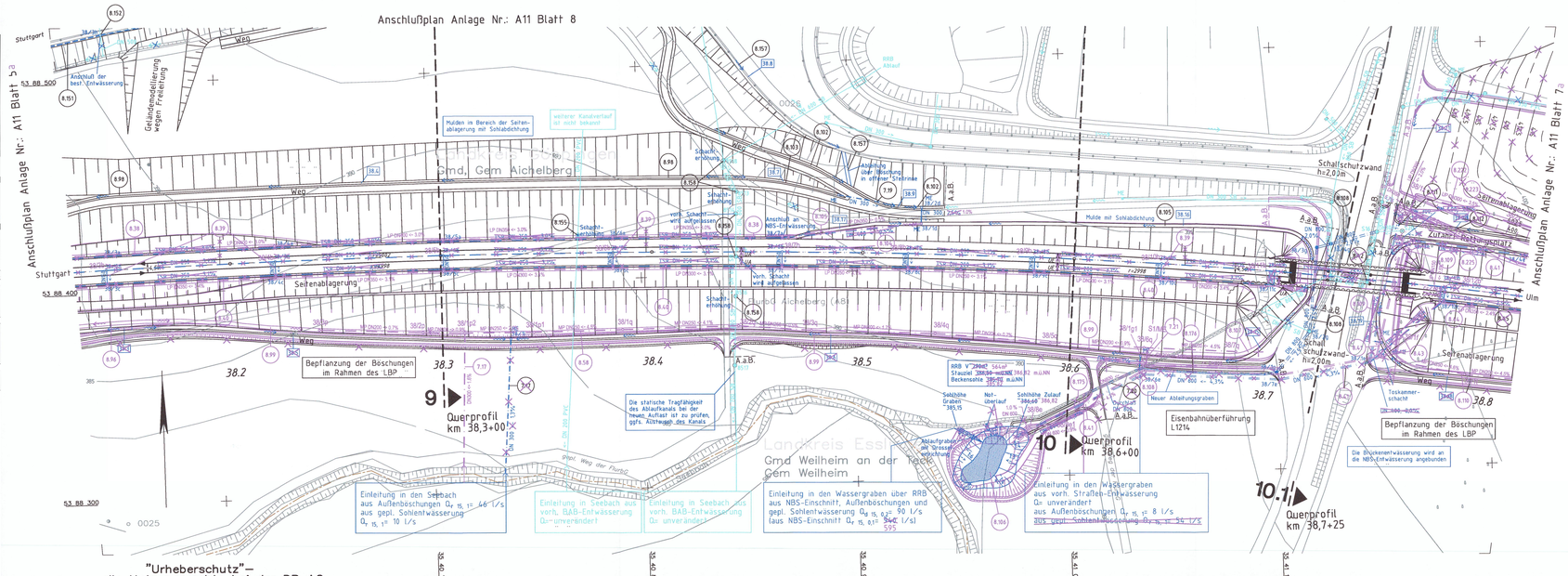

Legende

- Planänderung Freie Strecke Aichelberg
- 8.96 Bauwerksnummer geänderte Bauwerke
- DN 250 <- 4,2% gepl. Anpassung der BAB-Entwässerung Nennweite/Fließrichtung/Gefälle
- LP / TSR DN 250 <- 2,5% gepl. NBS-Streckenentwässerung Teilsickerrohr/Nennweite/Fließrichtung/Gefälle
- MP Mehrzweckrohr
- DN 300 <- 1,0% gepl. allgemeine Entwässerung und gepl. Durchlass Nennweite/Fließrichtung/Gefälle
- gepl. offene Mulde und Entwässerungsrinne
- best. offene Mulde
- best. BAB-Entwässerung
- aufzulassende Entwässerungsanlage
- 39/3a gepl. Einlauf- bzw. Reinigungsschacht mit Schachtnummer
- ME gepl. Muldeneinlauf
- gepl. Revisionsschacht
- gepl. Schachtbauwerk
- 35.8 Nummerierung der Mulden und Gräben in Bezug auf den hydraulischen Nachweis
- 8.64 Bauwerksverzeichnisnummer
- Vernässungsmulden und Regenrückhaltebecken
- Grundablaß und Durchlaß
- politische Grenzen
- Planung NBS
- 422? Bestand

Die best. Entwässerungsanlagen der BAB wurden nach Bestandsdaten und Angaben des Landesamtes für Straßenwesen übernommen.

An Verbindungsschächten der NBS-/BAB-Entwässerung und der Grundwasserdrainagen bzw. vor Einleitung in den Vorfluter werden die Streckenentwässerungen mit Absperrschiebern ausgerüstet.

Ausbau- und Neubaustrecke

Stuttgart - Augsburg

Bereich Wendlingen - Ulm

Planfeststellungsunterlagen

- Teil A -

Abschnitt 2.1 c, von km 34,252 bis km 39,270, im Bereich der Gemeinde

Kirchheim-Weilheim-Aichelberg

Deckblatt zu Anlage A11-A Blatt 6

Planänderung Freie Strecke Aichelberg

Index:	Änderungen bzw. Ergänzungen	Name:	Datum:
A	PÄV Freie Strecke Aichelberg	Buchner	30.11.2018

Bauherr: DB NETZE
DB Netz AG
Bauherrenvertretung Stuttgart-Ulm
LAG-DW-S
Leuzenschlägerstraße 20
70173 Stuttgart

Projektleitung: DB
DB Projekt Stuttgart-Ulm GmbH
Rößlenstraße 17
70191 Stuttgart
Stuttgart, den 30.11.2018
Ort, Datum, Unterschrift

Planverfasser: ILF CONSULTING ENGINEERS
Leonhard, André und Partner
PLANUNGSGEMEINSCHAFT
ILF Consulting Engineers Austria GmbH
Leonhard, André und Partner VBI. AG
Heilbronner Straße 362, 70469 Stuttgart
Stuttgart, den 30.11.2018
Ort, Datum, Unterschrift

Planfestgestellt gem. § 18 Abs. 1 AEG i.V.m. § 76 Abs. 3 VwVfG am 12.08.2019, Az. 551pA/013-2018/030 Eisenbahn-Bundesamt, Außenstelle Karlsruhe-Stuttgart
Im Auftrag
Wange

Streckenentwässerung
Lageplan km 38,125 ... 38,815

Maßstab 1:1000

Anlage: A11-A
Blätter 8 Blatt 6