

Anschlussplan Anlage Nr.: 9.3 Blatt 12

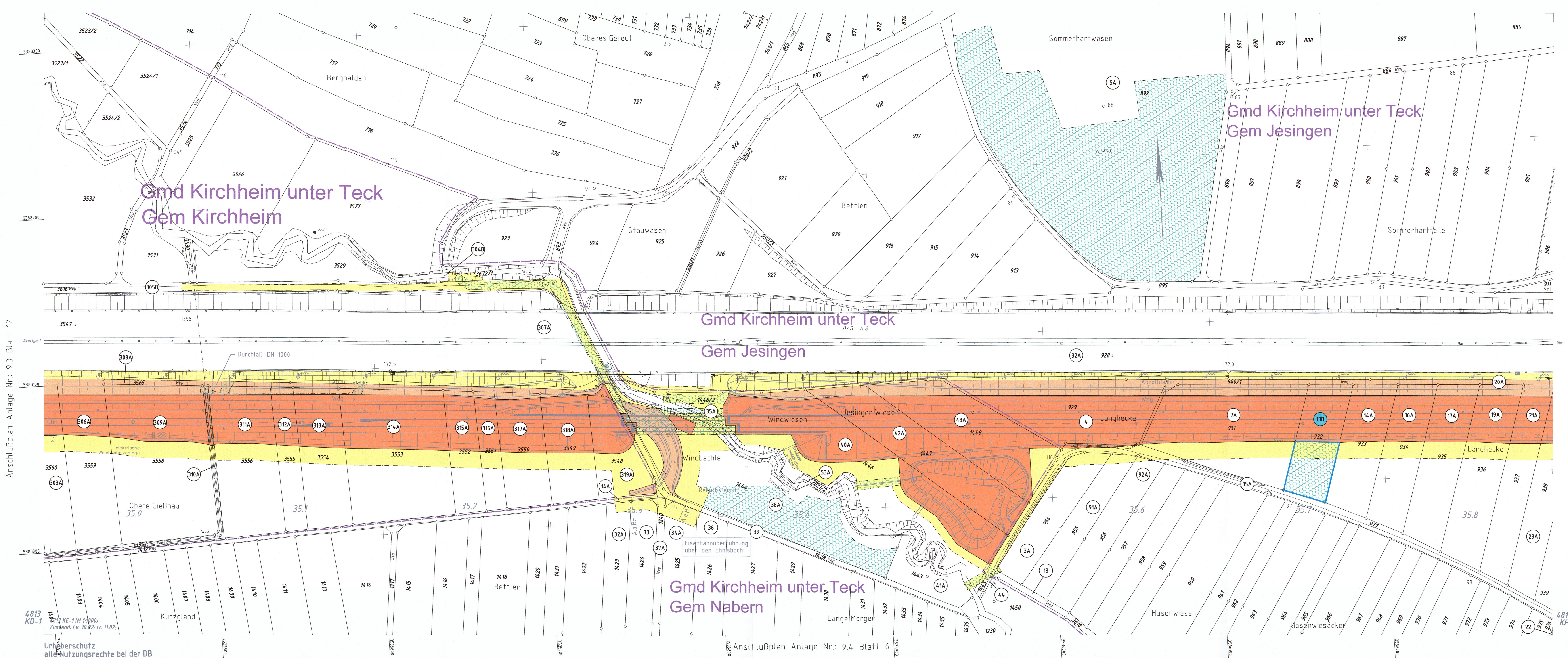

- Legende Grunderwerb allgemein**
- Bestand
 - Planung
 - 53.8 Kilometrierung NBS
 - Regierungsbezirks-/Kreisgrenze
 - Gemeindegrenze
 - Gemarkungsgrenze
 - Flurgrenze
 - Planfeststellungsgrenze
 - Grenze des technischen Projektes
 - Planungsgrenze NBS / L1250
 - 17 lfd. Nummer in jeder Gemarkung mit 1 beginnend
- Legende Grunderwerb L1250**
- zu erwerbende Fläche für L1250
 - zu erwerbende Fläche für Dritte
 - Grunddienstbarkeit dingl. Belastung
 - Vorübergehende Inanspruchnahme während der Bauzeit
- Legende Grunderwerb NBS**
- zu erwerbende Fläche für NBS
 - zu erwerbende Fläche für Dritte
 - Grunddienstbarkeit dingl. Belastung
 - Vorübergehende Inanspruchnahme während der Bauzeit

Planänderung "Anbindung Große Wendlinger Kurve"

- neue Grundstücksbetroffenheit
- entfallende Grundstücksbetroffenheiten
- Lfd.-Nr. mit geänderter Betroffenheit

Ausbau- und Neubaustrecke Stuttgart - Augsburg

Bereich Wendlingen - Ulm

Nr.	Art der Änderung	Datum	Name
D	Änderung Antragszust.	09/2015	Shh
E	Verschärfung der Überleitverb. vom PFA 2.1 a/b in den PFA 1.4	01/2016	Ale
F	Planänderung "Anbindung Große Wendlinger Kurve"	03/2018	Sa

Planfeststellungsabschnitt 2.1 a/b Wendlingen - Kirchheim - PA „Anbindung Große Wendlinger Kurve“ km 25,2+00 - km 36,2+60, im Bereich der Gemeinden Wendlingen - Kirchheim

Geographische Codierung		Blattschnittcodierung		Organisatorische Codierung	
2.1	0 0 0 2	4 8 1 3	K E - 1	P	L V E - V E D G - 0
PFA Bausehmitt Blattschnitt		Strassennummer Bezirk		Phase Planzeichen Gewerk Ebene Planinh Index	

Ersetzt:
Anlage 9.3
Blatt 13B von 19

Autraggeber: DB Projekt Stuttgart-Ulm GmbH
Ripplendle 17, 70718 Stuttgart
Tel. 07 11 / 63319 - 212, Fax. 07 11 / 63319 - 283

Aufgestellt: DB Projekt Stuttgart-Ulm GmbH
DIN EN ISO 9001:2015
Hohenbergstraße 31, 70718 Stuttgart
Tel. 07 11 / 669 08 - 0, Fax. 07 11 / 669 08 - 99

Organisatorische Codierung: OBERMEYER PLANEN + BERATEN GMBH
Stuttgart, den 29.03.2018

Anschlussplan Anlage Nr.: 9.3 Blatt 14

Anschlussplan Anlage Nr.: 9.4 Blatt 6

Urheberrecht alle Nutzungsrechte bei der DB

Grunderwerbsplan
NBS km 34,947 ... 35,850

Datum	Name
15/09	Shh
15/09	Shh

Maßstab: 1:1000

Freigegeben DB Projekt Stuttgart-Ulm GmbH
gez. i.V. Hallfeldt
Stuttgart, den 29.03.2018

Planfestgestellt gem. § 18 Abs. 1 AEG i.V.m. § 76 Abs. 3 VwVfG am 16.04.2019, Az.: 3919/015-2019/0012 Eisenbahn-Bundesamt Außenstelle Karlsruhe/Stuttgart im Auftrag

Blatt 13C von 19

Plangröße: 1,35 m x 0,42 m