

Querschnitt A-A
Achse 10
Blick Richtung Osten

Querschnitt B-B
Achse 20

Querschnitt C-C
Achse 30

Querschnitt D-D

Planungsgrundlage:
Anlage 7.3, Blatt 6B von 12
Planer – bearbeitet im Auftrag der
DBProjektBau GmbH Aufgestellt:
DB International GmbH
Region Deutschland Süd und Südeuropa
70174 Stuttgart
Tel. 0711 / 22918 - 0
Fax 0711 / 22918 - 99
Leonhardt, Anders und Partner
Büro Stuttgart
Heilbronner Straße 362
70469 Stuttgart
Tel. 0711 / 22918 - 0
Fax 0711 / 22918 - 99

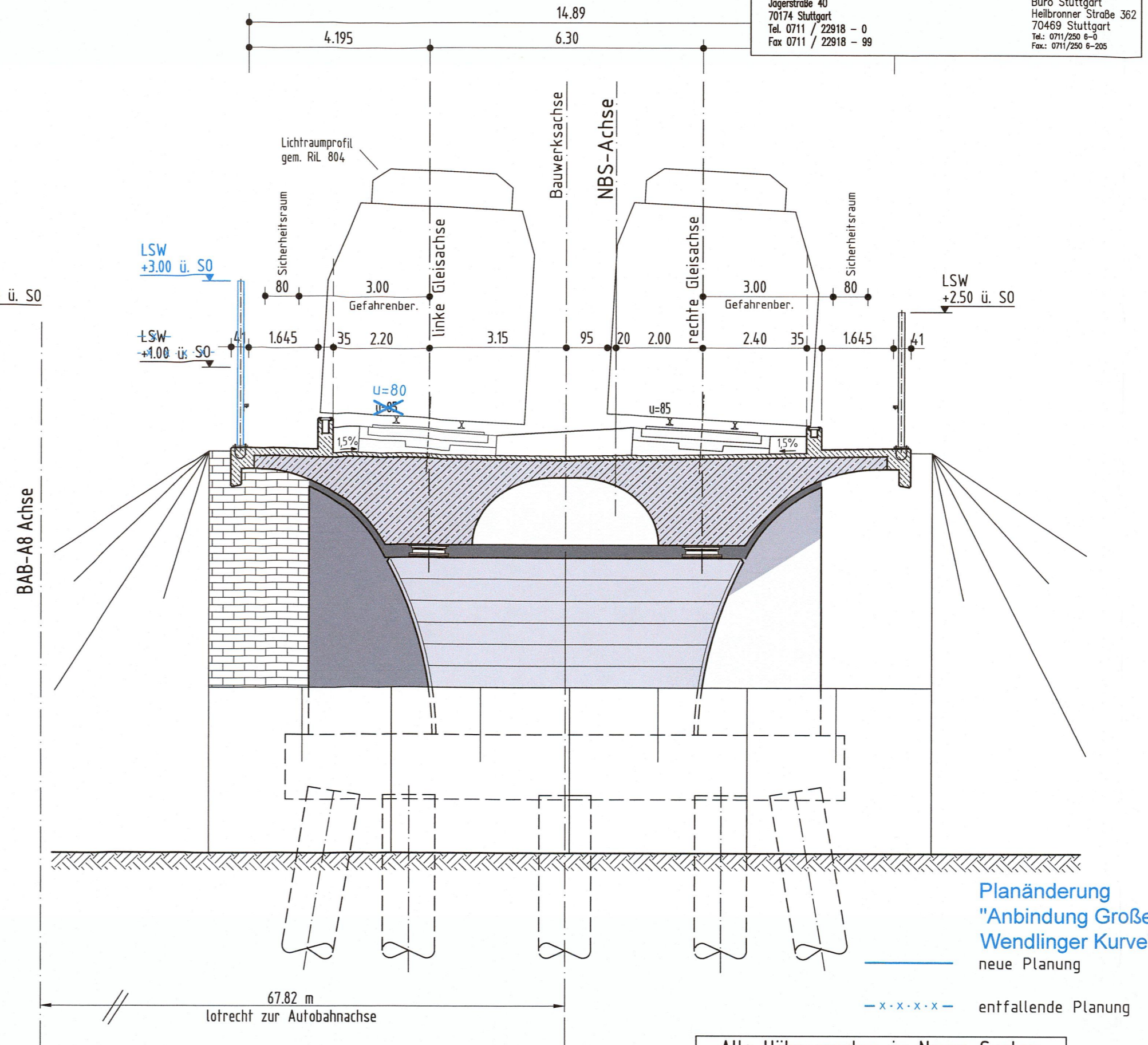
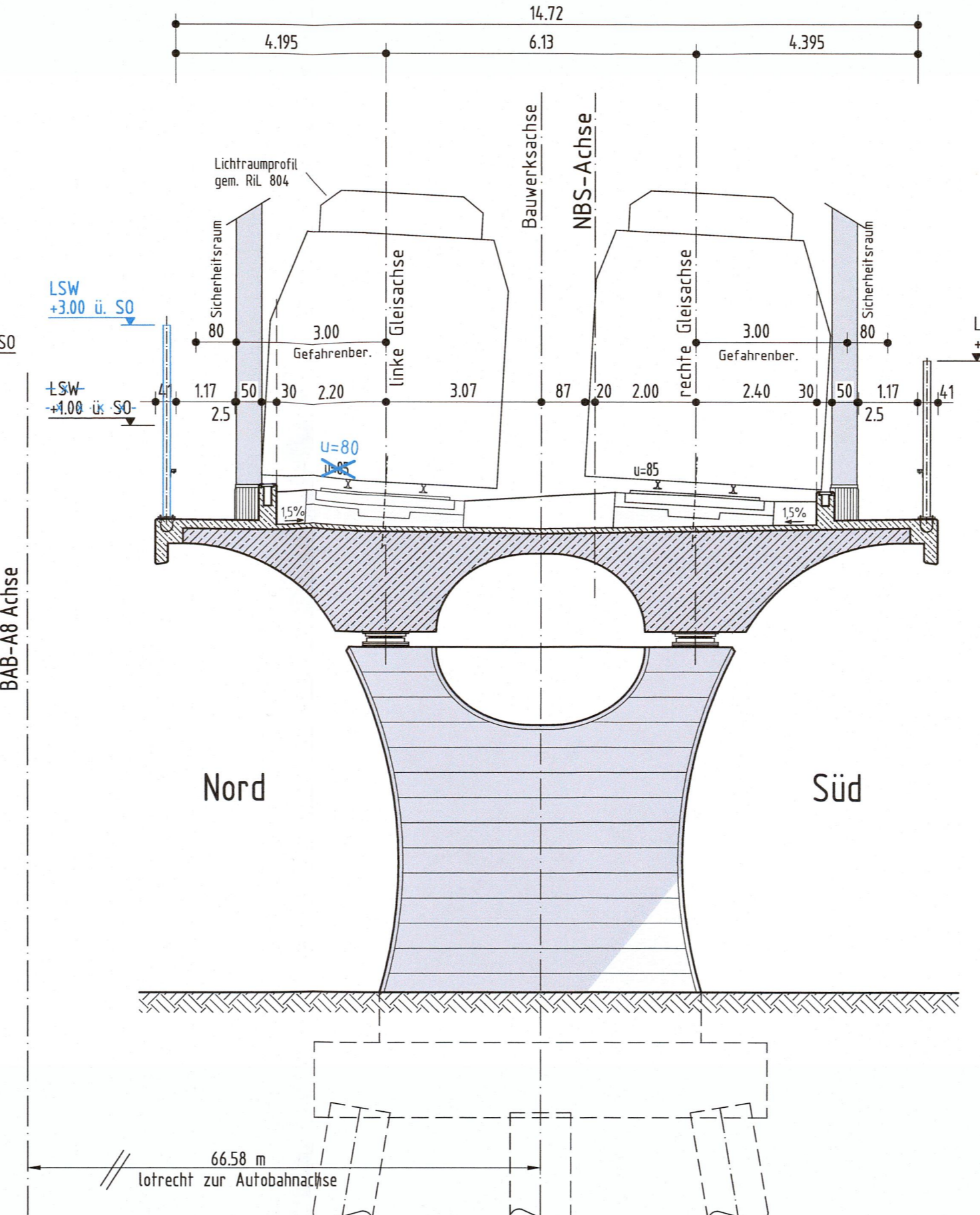
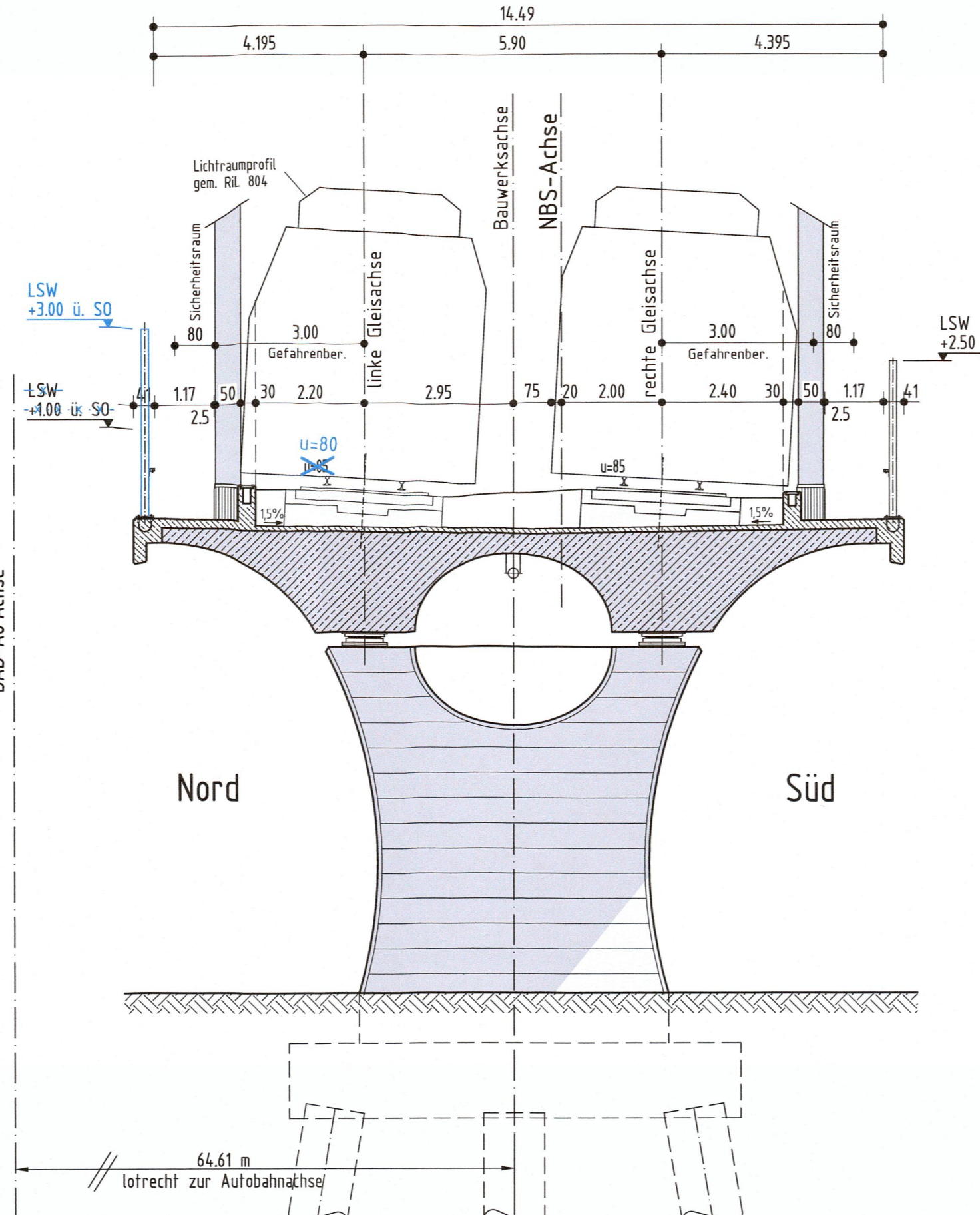
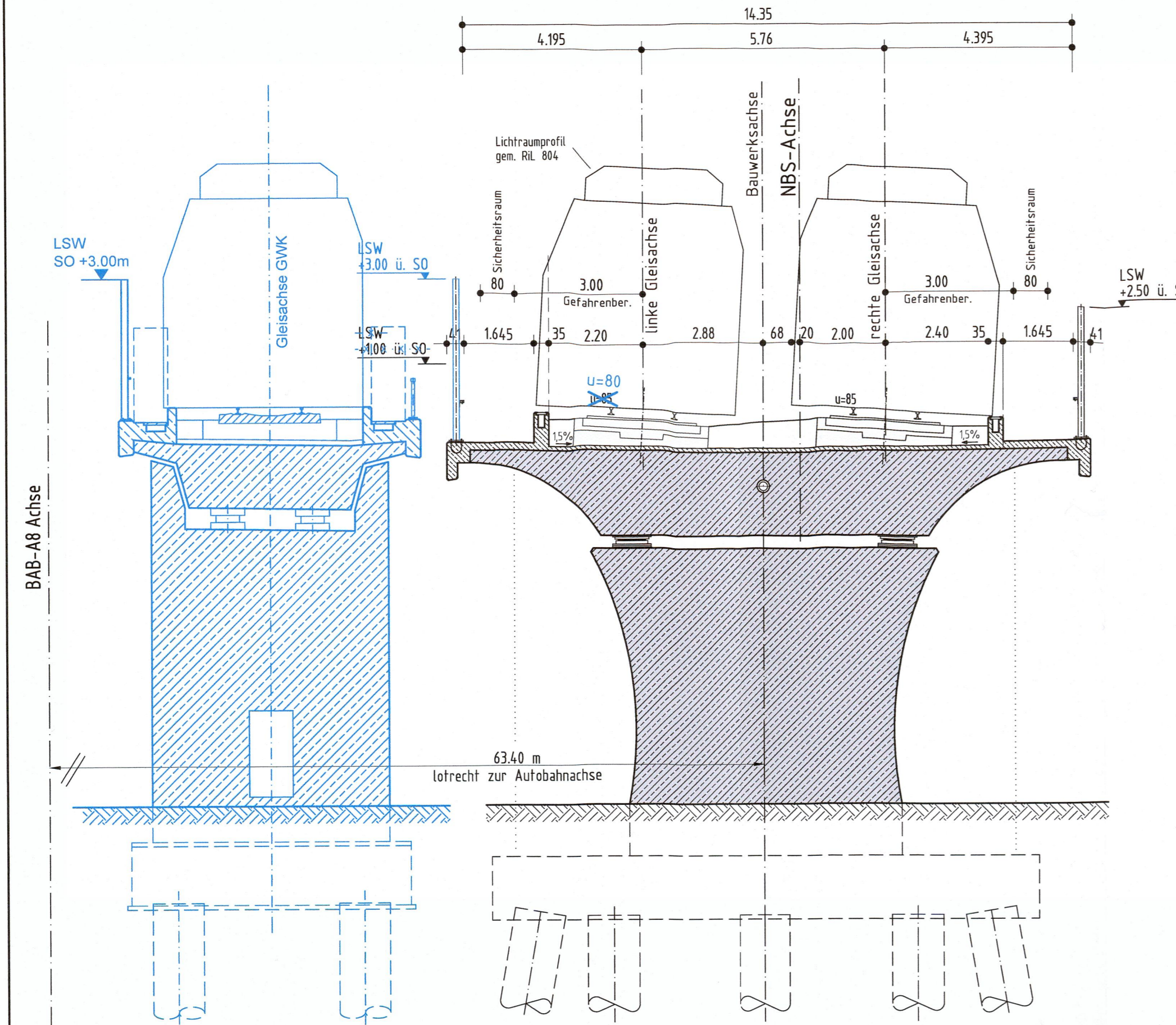

Planänderung
"Anbindung Große Wendlinger Kurve"
neue Planung
-x-x-x-x- entfallende Planung
Alle Höhenangaben im Neuen System

Bereich Wendlingen - Ulm

Nr.	Art der Änderung	Datum	Name
B	Planänderung Verschiebung der Oberleitungsverbindung vom PFA 2.1 a/b in den PFA 1.4	01/2018	CB
C	Ergänzung Anbindung Große Wendlinger Kurve	03/2018	SCM/HOA
D	Einbettung Prüfmerkmale EBA	09/2018	SCM/HOA

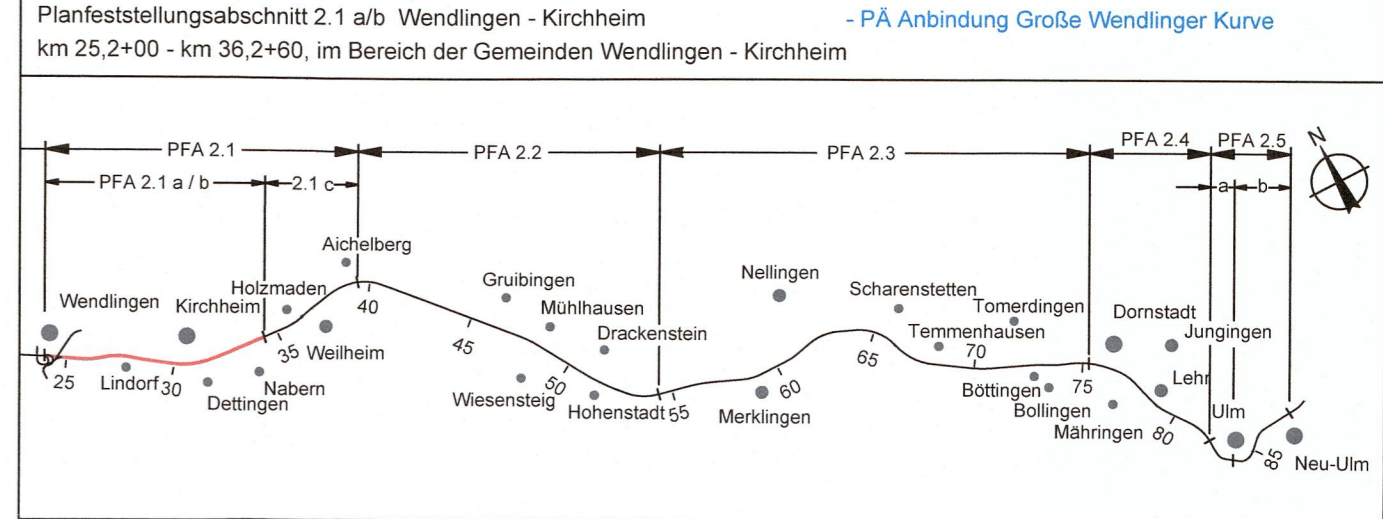

Geographische Codierung 21 00 06	Blattschnittcodierung 4 8 1 3 1 S - 4	Organisatorische Codierung P b q - 1 Q 2 5 - 10
Auftraggeber DB Projekt Stuttgart-Ulm GmbH Röppelstraße 17 70191 Stuttgart Tel. 07 11 / 93319 - 212 Fax. 07 11 / 93319 - 293	Ersetzt: Anlage 7.3 Blatt 6B von 12	Planer – bearbeitet im Auftrag der DBProjektBau GmbH Aufgestellt: DB International GmbH Region Deutschland Süd und Südeuropa Jägerstraße 40 70174 Stuttgart Tel. 0711 / 22918 - 0 Fax 0711 / 22918 - 99 OBERMEYER PLANEN + BERATEN GmbH gez. i.V. Gieschke Stuttgart, den 29.03.2018

Bauwerksplan
EÜ Neckartalbahn km 25,5+18.415 bis 25,5+75.865
Querschnitte

Datum	Name
05/06	SD
05/06	Andelfinger

Maßstab: 1:100

Freigegeben von DBProjektBau GmbH
gez. i.V. Hallfeldt
Stuttgart, den 29.03.2018

Planfestgestellt gem. § 18 Abs. 1 AEG
i.V.m. § 76 Abs. 3 VwVfG
am 16.04.2019,
Az. 591pa/15-2018#012
Eisenbahn-Bundesamt
Außenstelle Karlsruhe/Stuttgart
Im Auftrag: Rünge

Ersatz für Plan-Nr. Phase Index
Ersetzt durch Plan-Nr.
Anlage Planfeststellungsunterlagen
Anlage 7.3
Blatt 6C von 15