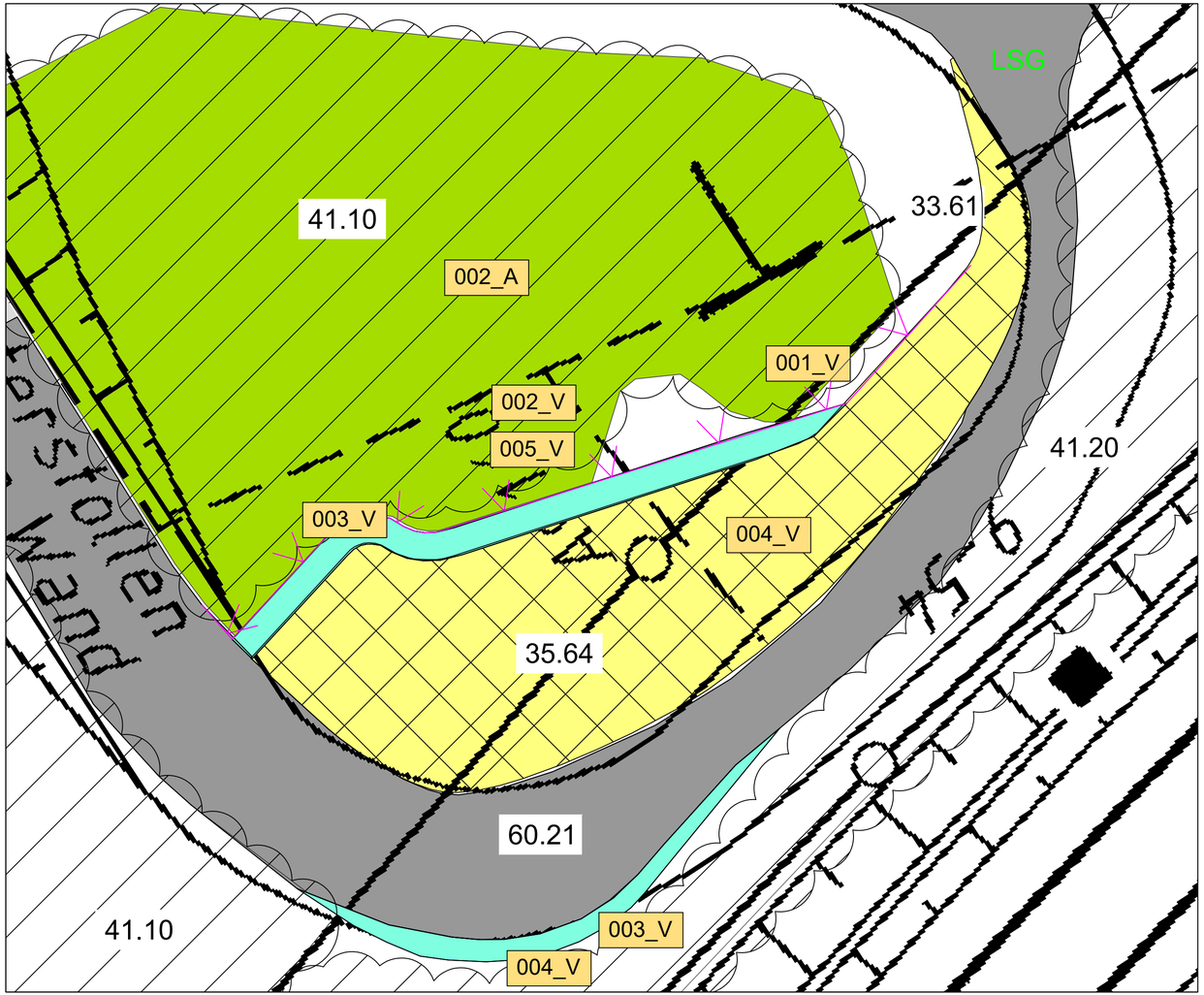

Biotoptypen

Gehölzarme terrestrische und semiterrestrische Biotoptypen

	33.61	Intensivwiese als Dauergrünland
	35.50	Schlagflur
	35.64	grasreiche ausdauernde Ruderalvegetation

Gehölzbestände und Gebüsche

	41.10	Feldgehölz
	41.20	Feldhecke

Biotoptypen der Siedlungs- und Infrastrukturflächen

	60.21	völlig versiegelte Straße
	60.23	Weg mit wassergebundener Deckschicht

Untersuchungsraum liegt vollständig in

LSG Landschaftsschutzgebiet

Vermeidungsmaßnahmen

001_V	**Einweisung Baufirma, Gehölzschutz, Rodungszeiten**
	Schutzzaun
002_V	**Einschränkung der Rodungsarbeiten und der Baumaßnahme**
003_V	**Rekultivierung Arbeitsräume, Aufstellflächen**
	Sukzessionsflächen/ Freihalteflächen
	Rasengitterflächen
004_V	**Entwertung der Baustellenbereiche/Einbau des Materials für Lebensräume außerhalb der Baustelle**
005_V	**Vorsorgemaßnahmen Boden-/ Grundwasserschutz**

Ausgleichsmaßnahmen

002_A	**Naturnahe Aufwertung eines Feldgehölzes**
003_A	**Auflichtung des ehemaligen Steinbruchs Heslacher Wand**

Lageplan Ausgleichsmaßnahme "Ausgleich anlagebedingter Eingriffe"

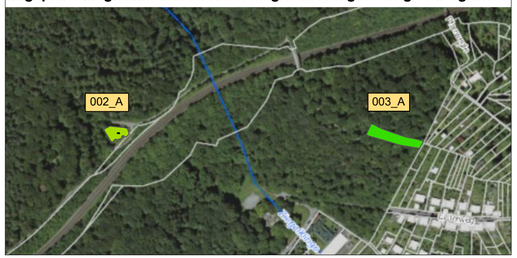

Unterlage 6.5

Genehmigungsvermerk Eisenbahn - Bundesamt

Übersichtsskizze

Index	Änderungen bzw. Ergänzungen	Planungsstand
1	Ergänzung Ausgleichfläche und Plannummerierung	03.05.2020
0	Ausgangsverfahren: Antragsfassung	30.03.2020

Genehmigungsplanung: Unterlage für eine Entscheidung nach §§ 18 ff. AEG

Vorhabenträger:
DB Netz AG
Bauherrenvertretung Stuttgart-Ulm
(I.NG-SW-S)
Ute Mörike
Presseldr. 17, 70191 Stuttgart
Datum Unterschrift

Datum Unterschrift

Planzeichen Nr.:
Projekt-Nr.: T.016071491

	Datum	Name
gez.	12.2018	S. Kunz
bearb.	05.2021	J.Bömelburg
gepr.	05.2021	S.Biller

Vertreter des Vorhabenträgers:
DB Projekt Stuttgart-Ulm GmbH
Technisches Projektmanagement
Eisenbahntechnische Ausrüstung /
Digitaler Knoten Stuttgart
(I.GT(8))
Christian Lammerskitten
Räpplenstraße 17, 70191 Stuttgart
Datum Unterschrift

Planverfasser:
Name: **Kunz GaLaPlan**
Adresse: Garten- und Landschaftsplanung
Karlsruherstraße 3
79108 Freiburg
03.05.2021
Datum Unterschrift

Höhensystem:
Koordinatensystem:
Ursprungsplan
Blattgröße:
Maßstab: 1:125, 1:5000

Vorhaben:

S-Bahn-Stuttgart, Tunnelnachrüstung Stammstrecke; Plangenehmigungsverfahren zur Herstellung von Aufstellflächen für die Feuerwehr

Planart: Maßnahmenplan Fensterstollen Heslacher Wand

Planinhalt: Landschaftspflegerischer Fachbeitrag