Unterlage 2

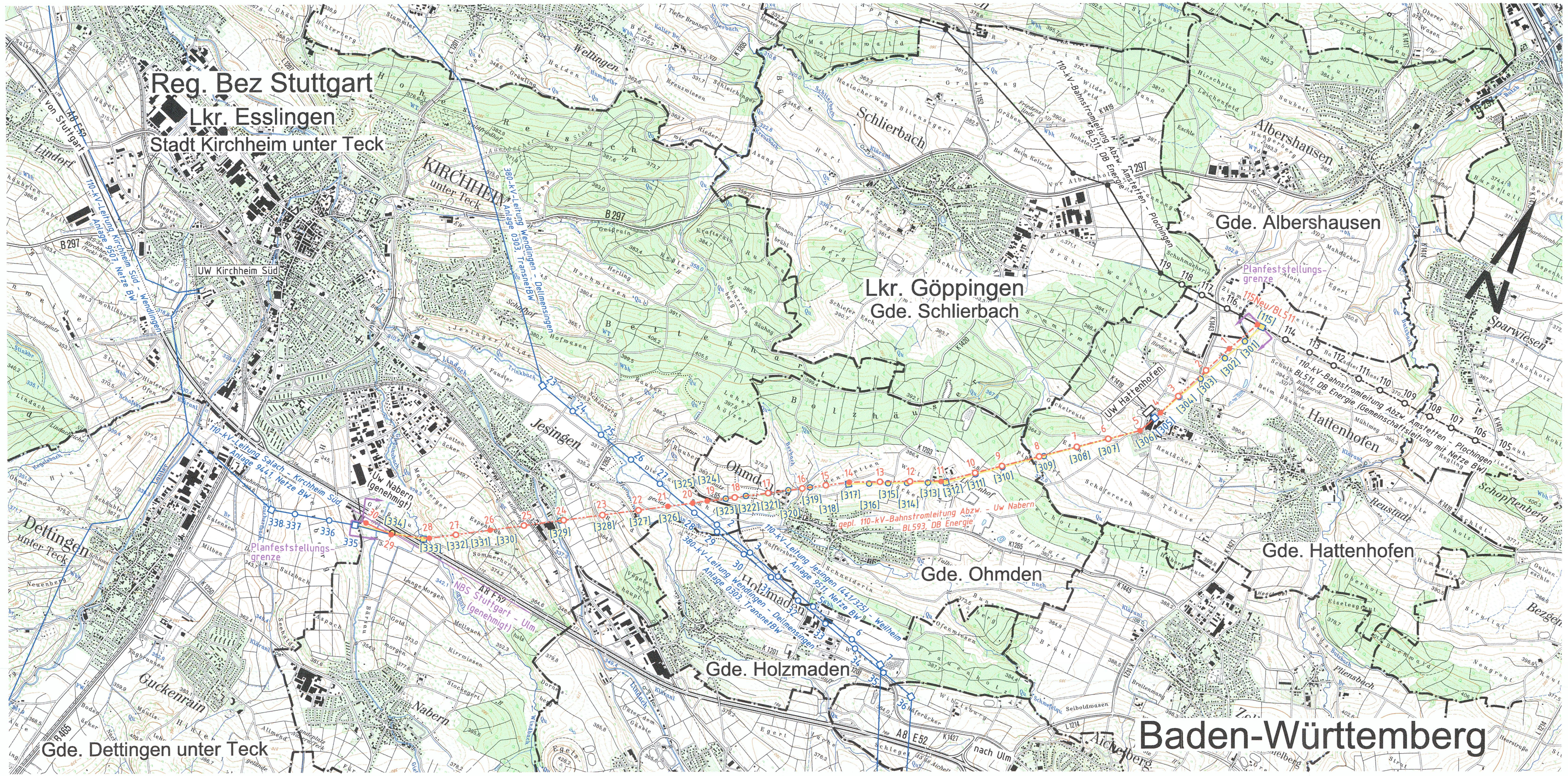

Legende

- bestehende 110-kV-Bahnstromleitung, DB Energie
- bestehende 110-kV-Bahnstromleitung BL 511 als Gemeinschaftsleitung mit Netze BW, DB Energie
- bestehende 110-kV-Leitung, Netze BW, Transnet BW
- geplante 110-kV-Bahnstromleitung BL 593, DB Energie
- geplante 110-kV-Bahnstromleitung BL 593 als Gemeinschaftsleitung mit Netze BW, DB Energie
- 15 bestehender Tragmast mit Mastnummer, DB Energie
- 28 bestehender Abspannmast mit Mastnummer, DB Energie
- 15 bestehender Tragmast mit Mastnummer, Netze BW
- 28 bestehender Abspannmast mit Mastnummer, Netze BW
- [39] Rückbau Tragmast mit Mastnummer, Netze BW
- [28] Rückbau Abspannmast mit Mastnummer, Netze BW
- 15 geplanter Tragmast mit Mastnummer, DB Energie
- 28 geplanter Abspannmast mit Mastnummer, DB Energie

Auszug aus der Zeichenerklärung der amtlichen Topographischen Karte

- Gewässer, Sümpfe, Moore
- Steinbrüche, Gruben, Dämme, Felsen
- Wälder, Weingärten, Baumschulen
- Gemeindegrenze
- Kreis-, Landkreisgrenze
- Regierungsbezirksgrenze

Datum	Änderung	Name	Firma

	Datum	Name	aufgestellt:
entworfen	02.02.2015	Kubiak	Fellbach, den
geprüft	18.12.2015	Auwärter	
bearbeitet			DB Energie GmbH Energieversorgung Süd Standort Karlsruhe Karlsruhe, den
techn.gepr.			
Planprüfer			

OMEXOM POWER & GRID

DB Energie

Maßstab 1:25000

110-kV-Bahnstromleitung Nr. 593
Abzw. - Uw Nabern
Übersichtsplan
für die Planfeststellung
Mast Nr. 115Neu/BL511 bis Uw Nabern

BL 593 01-01 P

Ersatz für:
Stand vom: 18.12.2015

Blatt 1 von 1

Genehmigungsvermerk Eisenbahn-Bundesamt

Nur zur Information

Übersichtsskizze

Index	Änderungen bzw. Ergänzungen	Planungsstand
0	Ausgangsverfahren: Antragsfassung	18.12.2015

Genehmigungsplanung: Unterlage für eine Entscheidung nach § 18 AEG

Vorhabenträger:
DB Energie GmbH (DB NETZE)
Pfarrer-Perabo-Platz 2
60326 Frankfurt

Datum Unterschrift | Datum Unterschrift | Datum Unterschrift

Planzeichen Nr.:
Projekt-Nr.:

	Datum	Name
gez.	02.02.2015	Kubiak
bearb.		
gepr.	18.12.2015	Auwärter

Vertreter des Vorhabenträgers:
DB NETZE
DB Projekt Stuttgart-Ulm GmbH
Räpplenstraße 17
70191 Stuttgart

Datum Unterschrift

Planverfasser: OMEXOM POWER & GRID
Omexom Hochspannung GmbH
Technikzentrum
Planung Süd
Schmidener Weg 3
70736 Fellbach

Datum Unterschrift

Höhensystem: DHHN92
Koordinatensystem: GK3 (DHDN 95)
Ursprungsplan:
Blattgröße: 297 mm x 970 mm
Maßstab: 1 : 25000

Vorhaben:

Neubau der 110-kV-Bahnstromleitung Abzw. - Uw Nabern

Planart: Übersichtsplan

Planinhalt:

Mast Nr. 115Neu/BL511 bis Uw Nabern