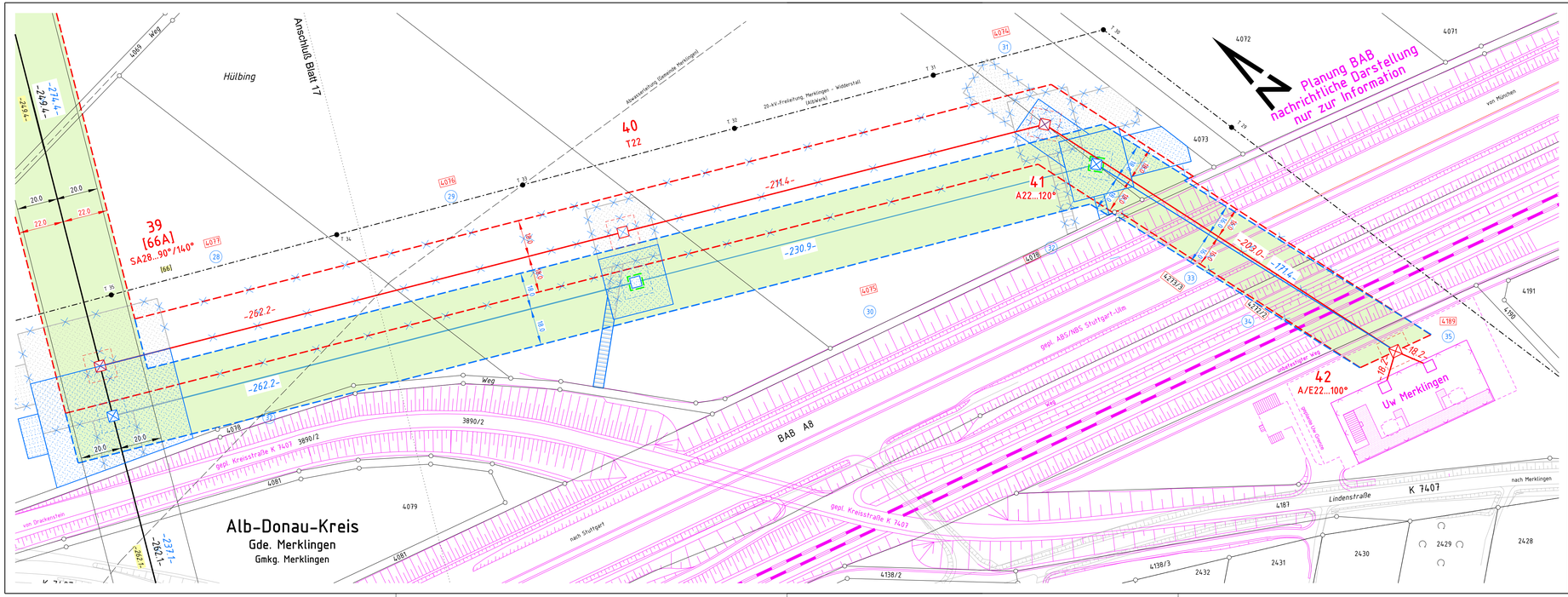

Planänderung Mast 38 - 42:

- neue Planung Schutzstreifenrand
- neue Planung Leitungsachse
- neue Planung Schutzstreifenrand
- Schutzstreifen für Leitungsüberspannung (dingliche Sicherung)
- entfallende Planung Schutzstreifenrand
- entfallende Planung Leitungsachse
- neuer Schutzstreifenrand
- neuer gepl. Abspannmast inkl. Fundament mit Regelmaß 14 x 14 m (dingliche Sicherung)
- neuer gepl. Tragmast inkl. Fundament mit Regelmaß 14 x 14 m (dingliche Sicherung)
- entfallender gepl. Abspannmast inkl. Fundament mit Regelmaß 14 x 14 m (dingliche Sicherung)
- entfallender gepl. Tragmast inkl. Fundament mit Regelmaß 14 x 14 m (dingliche Sicherung)
- neue Zuwegung mit Regelmaß 5 m breit (vorübergehend für Baumaßnahme)
- neue vorübergehende Inanspruchnahme für Baumaßnahme
- entfallende Zuwegung mit Regelmaß 5 m breit (vorübergehend für Baumaßnahme)
- entfallende vorübergehende Inanspruchnahme für Baumaßnahme

Mast Nr.		Gauß-Krüger-Koordinaten		Mast Nr.		Gauß-Krüger-Koordinaten	
Bau Nr.	Betrieb Nr.	R	H	Bau Nr.	Betrieb Nr.	R	H
[66A]	39	3553785,53	5376859,25				
	40	3554002,98	5376712,69				
	41	3554194,41	5376583,56				
	42	3554223,04	5376414,69				

- neuer Schutzstreifenrand / bestehender Schutzstreifenrand
- bestehende Leitungsachse
- bestehender Schutzstreifenrand / neuer Schutzstreifenrand
- Schutzstreifen für Leitungsüberspannung (dingliche Sicherung)
- neuer Schutzstreifenrand
- geplante Leitungsachse
- neuer Schutzstreifenrand
- Zuwegung mit Regelmaß 5 m breit (vorübergehend für Baumaßnahme)
- vorübergehende Inanspruchnahme für Baumaßnahme
- (1) Ordnungsnummer
- [14,6] Flurstücksnummer von mit Schutzstreifen und Maststandort betroffenen Flurstück (dingliche Sicherung)
- [137] Flurstücksnummer von mit Schutzstreifen betroffenen Flurstück (dingliche Sicherung)
- 12 / [314A] / T 22 / [Ins] — Betrieb Nummer (Mast Nr. DB Energie); Bau Nummer (Mast Nr. Netze BW); Masttyp; Mast Nummer Rückbau (Netze BW)
- gepl. Abspannmast incl. Fundament mit Regelmaß 14 x 14 m (dingliche Sicherung)
- gepl. Tragmast incl. Fundament mit Regelmaß 14 x 14 m (dingliche Sicherung)
- Mastrückbau
- Nutzungsartengrenze
- Flurgrenze
- Gemarkungsgrenze
- Gemeindegrenze
- Kreis-, Landkreisgrenze
- Regierungsbezirksgrenze
- Landesgrenze
- Staatsgrenze
- planfestgestellte Vorhaben
- Ausgleichsmaßnahme (dingliche Sicherung)

"Vor jeglichen Erdarbeiten ist seitens der Baufirma zwecks event. zusätzlich vorhandener unterirdischer Objekte mit den zuständigen Behörden, Ämtern, Besitzern bzw. Betreibern vor Ort Rücksprache zu nehmen."

Datum	Änderung	Name	Firma
04.05.2018	Mast 39 (und in Folge 40 u. 41) um 25 m verschoben	Auwärter	CHS

	Datum	Name	
entworfen	16.10.2015	Fritsch	aufgestellt: Fellbach, den
geprüft	12.11.2015	Auwärter	
bearbeitet			DB Projekt Stuttgart-Ulm GmbH Stuttgart, den
techn.gepr.			
Planprüfer			

OMEXOM POWER & GRID

DB NETZE

Maßstab 1:1000

110-kV-Bahnstromleitung Nr. 592
Abzw. II Amstetten - Merklingen

Grunderwerbsplan

für die Planfeststellung

Mast Nr. 39 bis 42

Gemarkung: Merklingen

BL 592 GERW-18 P

Ersatz für: 12.11.2015

Stand vom: 04.05.2018

Blatt 18A von 18