

© 2020 itatibk_projetts25915_plaenepav_obw_za_rosenstein21-1.5_07-02-05-02-b01a_5134pl1ts21-1.5_07-02-05-02-b01a_5134pl1t.dwg

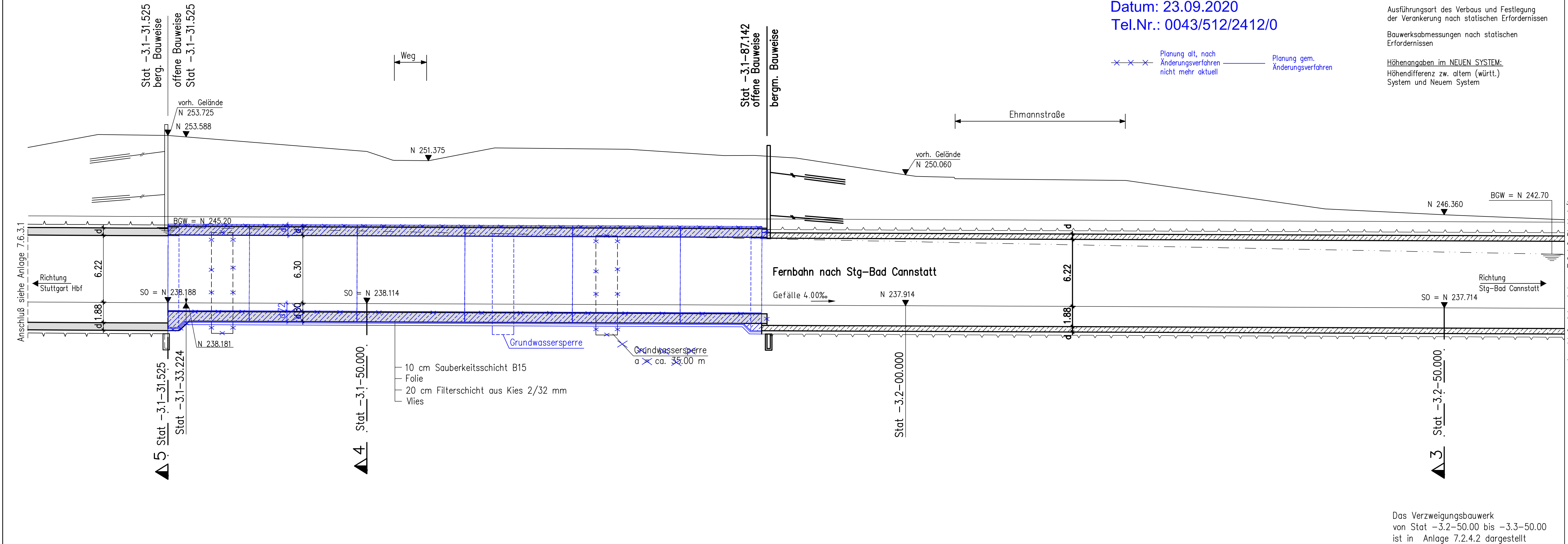

Planänderung OBW ZA Rosenstein
 ILF Consulting Engineers Austria GmbH
 Bearb.: G.Pilsner
 Datum: 23.09.2020
 Tel.Nr.: 0043/512/2412/0

Innenschale und Stahlbeton OBW
 Stahlbeton

Ausführungsart des Verbaus und Festlegung der Verankerung nach statischen Erfordernissen
 Bauwerksabmessungen nach statischen Erfordernissen

Höhenangaben im NEUEN SYSTEM:
 Höhendifferenz zw. altem (württ.) System und Neuem System

Planung alt, nach Änderungsverfahren nicht mehr aktuell
 Planung gem. Änderungsverfahren

BCW = N 242.70
 N 246.360
 N 250.060
 N 251.375
 N 253.588
 N 253.725

Fernbahn nach Stg-Bad Cannstatt
 Gefälle 4.00‰

- 10 cm Sauberkeitsschicht B15
- Folie
- 20 cm Filterschicht aus Kies 2/32 mm
- Vlies

Grundwassersperre
 a ca. 35.00 m

Das Verzweigungsbauwerk von Stat -3.2-50.00 bis -3.3-50.00 ist in Anlage 7.2.4.2 dargestellt

Anschluß siehe Anlage 7.2.4.2 Blatt 1/1

Umgestaltung des Bahnknotens Stuttgart
 Ausbau- und Neubaustrecke Stuttgart - Augsburg
 Bereich Stuttgart - Wendlingen mit Flughafenanbindung

Planfeststellungsabschnitt 1.5 Zuführung Feuerbach/Bad Cannstatt - Generalplanung
 Bau-km -4.0-90.340 bis Bau-km -0.4 -42.000 / Stat. -4.8-64.359 bis Bau-km -0.4-42.000

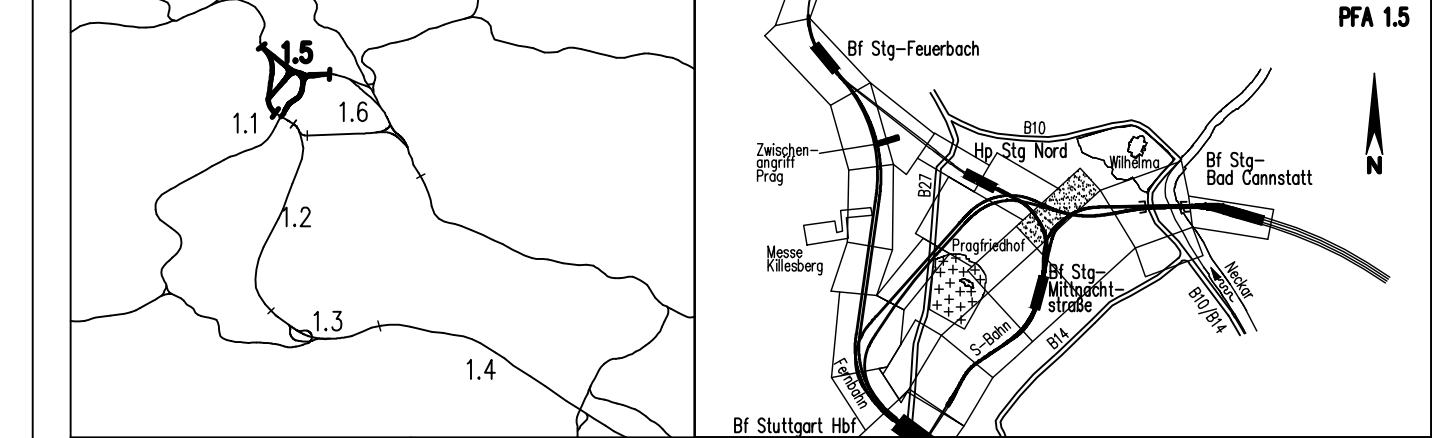

Geographische Codierung		Blattschnittcodierung		Organisatorische Codierung	
1.5	3 4 0 0	4 7 1 5	X X X X X	P	I b q
PFA	Baubschnitt	Blattschnitt	Streckennummer	Bezirk	Phase
Auftraggeber		Projektsteuerung		Planer - bearbeitet im Auftrag	
DB Projekt Stuttgart-Ulm GmbH Rüppelstraße 17 70191 Stuttgart Tel. 0711-93319-0 Fax. 0711-93319-495		DB Projekt Stuttgart-Ulm GmbH Rüppelstraße 17 70191 Stuttgart Tel. 0711-93319-0 Fax. 0711-93319-495		DB Projekt Stuttgart-Ulm GmbH Planungsgemeinschaft S/BW für Stuttgart 21 PFA 1.5 INGENIEURBÜRO WÖSSING Theodor-Hauss-Strasse 6 70174 Stuttgart Tel. 0711/ 22 55 89-0 Fax. 0711/ 22 55 89-70	

Bauwerkslängsschnitt Verzweigungsbauwerk Ehmmanstraße, Achse 176 (Fernbahn) Str. 4715 Stg-Bad Cannstatt - Stuttgart Hbf, Stat -3.3-50.000 bis -3.1-31.525		Datum	Name												
		Gezeichnet	12/02	Nimmesgern (SI)											
		Bearbeiter	12/02	rau/str (SI)											
"Urheberschutz" - Alle Rechte bei der DB Projekt Stuttgart-Ulm GmbH		Maßstab 1 : 200													
Änderungen <table border="1"> <thead> <tr> <th>Index</th> <th>Änderungen</th> <th>Datum</th> <th>Name</th> </tr> </thead> <tbody> <tr> <td>A</td> <td>Berämännische Bauweise Ehmmanstraße</td> <td></td> <td>Prof. W. Wittke</td> </tr> <tr> <td>B</td> <td>Planänderung OBW ZA Rosenstein</td> <td>23.09.2020</td> <td>gez. G.P. (LF)</td> </tr> </tbody> </table>		Index	Änderungen	Datum	Name	A	Berämännische Bauweise Ehmmanstraße		Prof. W. Wittke	B	Planänderung OBW ZA Rosenstein	23.09.2020	gez. G.P. (LF)	Freigabe DB Projekt Stuttgart-Ulm GmbH gez. A. Reinhardt	
Index	Änderungen	Datum	Name												
A	Berämännische Bauweise Ehmmanstraße		Prof. W. Wittke												
B	Planänderung OBW ZA Rosenstein	23.09.2020	gez. G.P. (LF)												
Genehmigungsvermerk - Eisenbahn-Bundesamt <table border="1"> <thead> <tr> <th>Datum</th> <th>Genehmigungsvermerk</th> <th>Name</th> <th>Unterschrift</th> </tr> </thead> <tbody> <tr> <td></td> <td></td> <td></td> <td></td> </tr> </tbody> </table>		Datum	Genehmigungsvermerk	Name	Unterschrift					Datum: Ersetzt für Plan-Nr. <input type="text"/> <input type="text"/> Ersetzt durch <input type="text"/> <input type="text"/> Plan-Nr. <input type="text"/> <input type="text"/>					
Datum	Genehmigungsvermerk	Name	Unterschrift												
		Anlage Planfeststellungsunterlagen Anlage 7.2.5.2 Blatt 1B von 1													