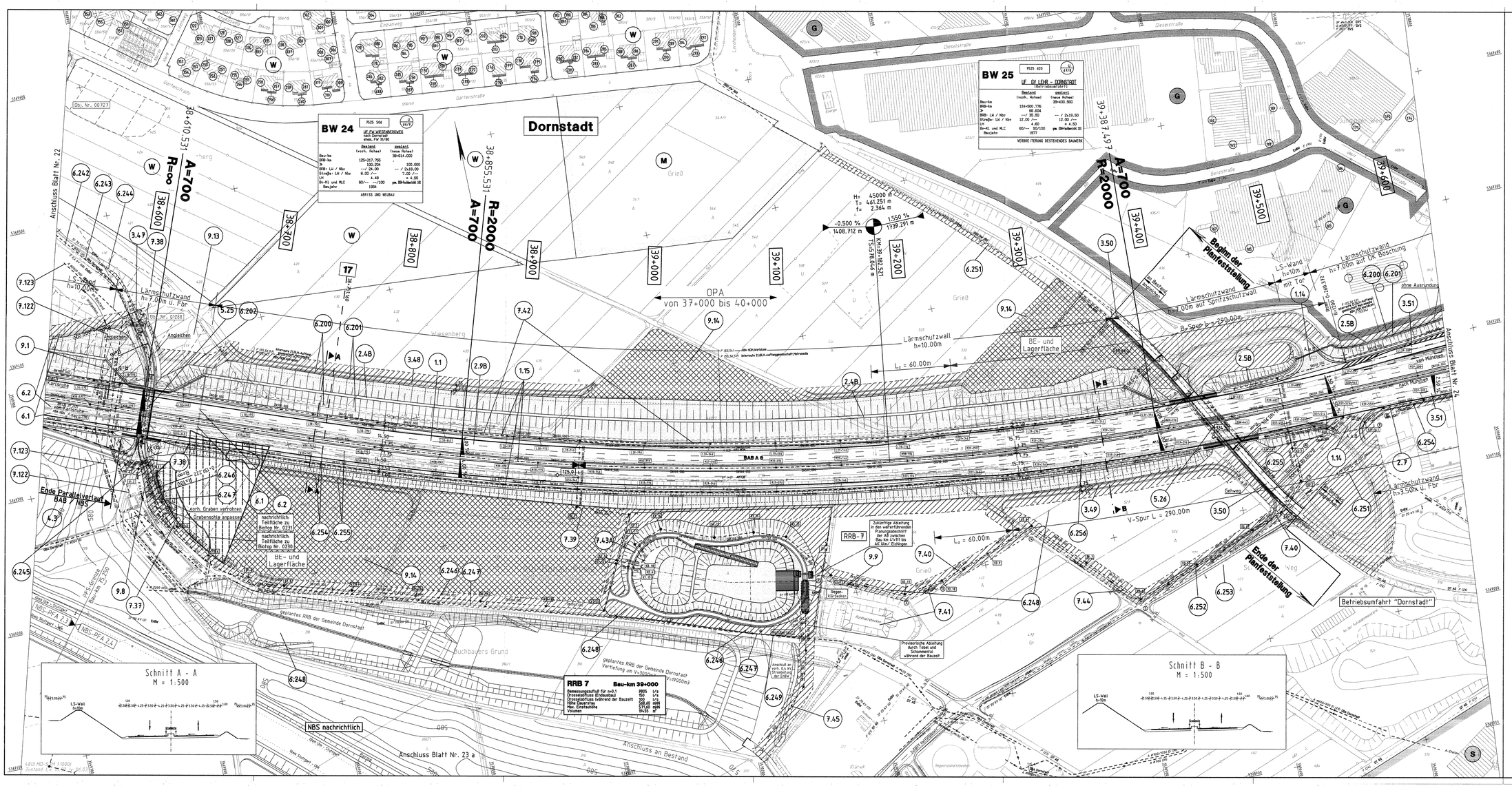

Zeichenerklärung :

auftr. abtr. — Angleichfläche
Dammböschung/Einschnittsböschung
Mulde mit Entwässerung/Transportleitung
Bankett
Standspur
Fahrbahn
Grünstreifen
Fahrbahn
Standspur
Bankett
Schutzwall
Wirtschaftsweg befestigt / unbefestigt
Schotterbefestigung
Radweg/Gehweg

Hochpunkt
Tiefpunkt
Straßenablauf
2.5% — 2.5 % Fahrbahnquerneigung
H = 2000 m
Gefälle 10.00 m / 0.00 m
Gefälle 0.00 m / 0.00 m

18+857.428 — 2 — charakt. Querprofil

best. gepl.
W W — Wohnbauflächen
Au Au — Außengebiet
M M — Gemischte Bauflächen
G G — Gewerbliche Bauflächen
S S — Sonderbauflächen

Arbeitsstreifen
BE- und Lagerfläche
LSG — Landschaftsschutzgebiet
NSG — Naturschutzgebiet
FFH - Gebiet
Altlastflächen gem. LRA Alb-Donau-Kreis November 2003
Wasserschutzgebiet
Notrufsäule
Stützmauer

entfällt
bleibt unverändert
Neubau
NBS-bedingter Neubau

Mittelzaun
Verkehrsbeeinflussungsanlage(VBA)
6.202 — lfd. Nummer lt. Bauwerksverzeichnis

Lärmschutz

Bestand — Leitung — Planung
Fernmeldeleitung
Strom
Gas
Abwasser
Wasser
Regenwasser - Freispiegelleitung mit Kontrollschacht
Regenwasser - Druckleitung

4 — Berechnungsprofil (Immissionsort)
Gebäudeseiten erhalten passiven Lärmschutz, wenn keine ausreichende Schalldämmung vorhanden ist
1 — Zu schützende Stockwerke
1 - B / 60 | 55 — Mittelungspegel Tag (L+f) / Nacht (L+N) in dB(A)
Kontrollschacht/ Mildenablaufschacht
Rohrauslauf

INGENIEURBÜRO WALTER KELLER GMBH
66119 Saarbrücken - Feldmannstr. 72-74 - Tel. 0681/924500 - Fax. 0681/924501
03046 Cottbus - Ostrower Damm 10/1 - Tel. 0355/723320 - Fax. 0355/24199

	Datum	Zeichen
bearbeitet	09.09.2005	Reis
gezeichnet	09.09.2005	Rech
geprüft	09.09.2005	[illegible]

Regierungspräsidium Tübingen

Nr.	Art der Änderung	Datum	Name
A	Regelstärkeiten RRB 7	10/04	Herz
B	Höhere Lärmschutzwände	05/08	Reis

NSI-SAP-PS-PSP-Element

V.24	20.	A0008_	A08.	117.	02

PROJIS - Nummer

Land	Jahr	laufende Nummer	VKE	Vertrag	Straßenplan Nr.
08	91	0502	00	01	

	von Netzknoten	nach Netzknoten	Station
Anfangsstation	7423030	7424027	4978
Endstation	7525051	7526008	1037

Straßenbauverwaltung Baden-Württemberg
Straße: A 8 Karlsruhe - München
Nächster Ort: Hohenstadt - Ulm-West

Unterlage 7
Blatt Nr. 23 B

sechsstreifiger Ausbau
BAB Bau-km 18+478.000 - 41+111.000
Lageplan

	Datum	Zeichen
bearbeitet		
gezeichnet		
geprüft		

DECKBLATT ZUR PLANFESTSTELLUNG

KM 38+535.879 - 39+616.372
Maßstab: 1 : 1.000

Aufgestellt:
Tübingen, den 23.05.2008
Abt. 4 - Straßenwesen und Verkehr -
Ref. 44 - Planung

Ersetzt:
BAB-Unterlage 7 , Blatt 23 A
242-14

REGIERUNGSPRÄSIDIUM TÜBINGEN

Festgestellt mit Planfeststellungsbeschluss des Regierungspräsidiums Tübingen vom 12. November 2008, Az.: 15-3/5513.2-21/ DB NBS PFA 2.3 / A 8 Hohenstadt - Ulm-West

P:\A8_UL\PL\ab-plan-21GESAMT\PLT-B-U7-23 Stand: _STAND 0.5Km x 1.35m / A=0.80m² CUSTOM