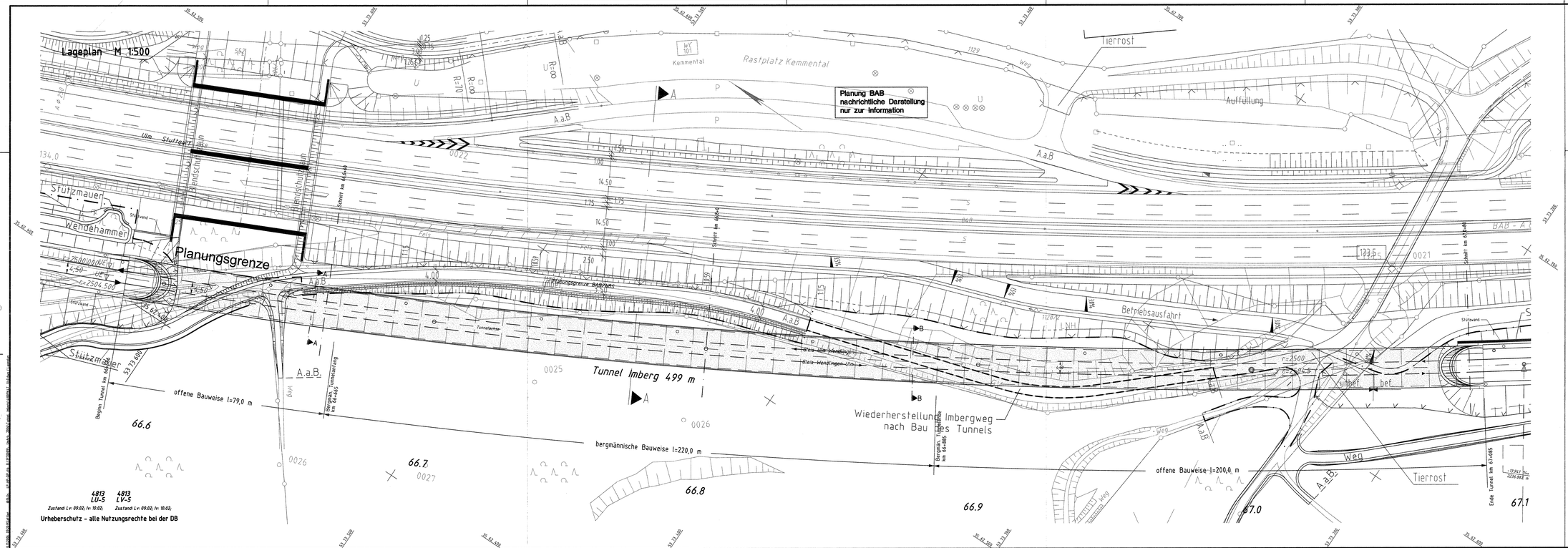

Ausbau- und Neubaustrecke Stuttgart - Augsburg

DB

Bereich Wendlingen - Ulm

Nr.	Art der Änderung	Datum	Name
A	Ergänzung um Weg	10/2006	RE/MSA

Planfeststellungsabschnitt 2.3 Albhochfläche

km 53,8+11 - km 75,250, im Bereich der Gemeinden Laichingen - Dornstadt

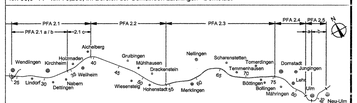

Geographische Codierung	Blattschnittcodierung	Organisatorische Codierung
2.3 0 0 0 2	4 8 1 3 L R - 5	P 1 b 1 1 Q 2 5 - 0
Bereich Bauabschnitt Blattschnitt	Streckenkummer Bereich	Phase Planzeichen Gewerk Ebene Planschnitt Index

Auftraggeber
DB ProjektBau GmbH
Niederlassung Südwest
Projektbereich Stuttgart
Mönchstraße 29
70191 Stuttgart
Tel. 07 11 / 2082 - 7700
Fax. 07 11 / 2082 - 7730

Ersetzt :
Anlage DB 7.2
Blatt 10 von 15

Planer – bearbeitet im Auftrag der DBProjektBau GmbH
ARGE OBERMEYER / DE-Consult
PLANUM + BENDER Gmbh
Hauptbergstraße 31
70178 Stuttgart
Tel. 0711 / 888 08 - 0
Fax 0711 / 888 08 - 98

Aufgestellt:
DE-Consult
Stuttgart, 10.10.2006

Lageplan

Tunnel Imberg
km 66,586 ... 67,085

	Datum	Name
Gezeichnet	01/04	BSC
Bearbeiter	01/04	TRE

Maßstab 1:500

Urheberschutz – Alle Rechte bei der DBProjektBau GmbH

REGIERUNGSPRÄSIDIUM TÜBINGEN

247-32

Freigabe DBProjektBau GmbH
i.V. [signature]
Stuttgart, den 23.10.2006

Festgestellt mit Planfeststellungsbeschluss des Regierungspräsidiums Tübingen vom 12. November 2008, Az.: 15-3/0513.2-21/ DB NBS PFA 2.3 / A 8 Hohenstadt - Ulm-West

Ersatz für Plan-Nr. 1/Index 1/Index
Ersetzt durch Plan-Nr.

~~NUR ZUR INFORMATION~~

Anlage Planfeststellungsunterlagen
Anlage DB 7.2
Blatt 10A von 15

Planpräfix: 0,87 m x 0,42 m