Grundriss M. 1:200

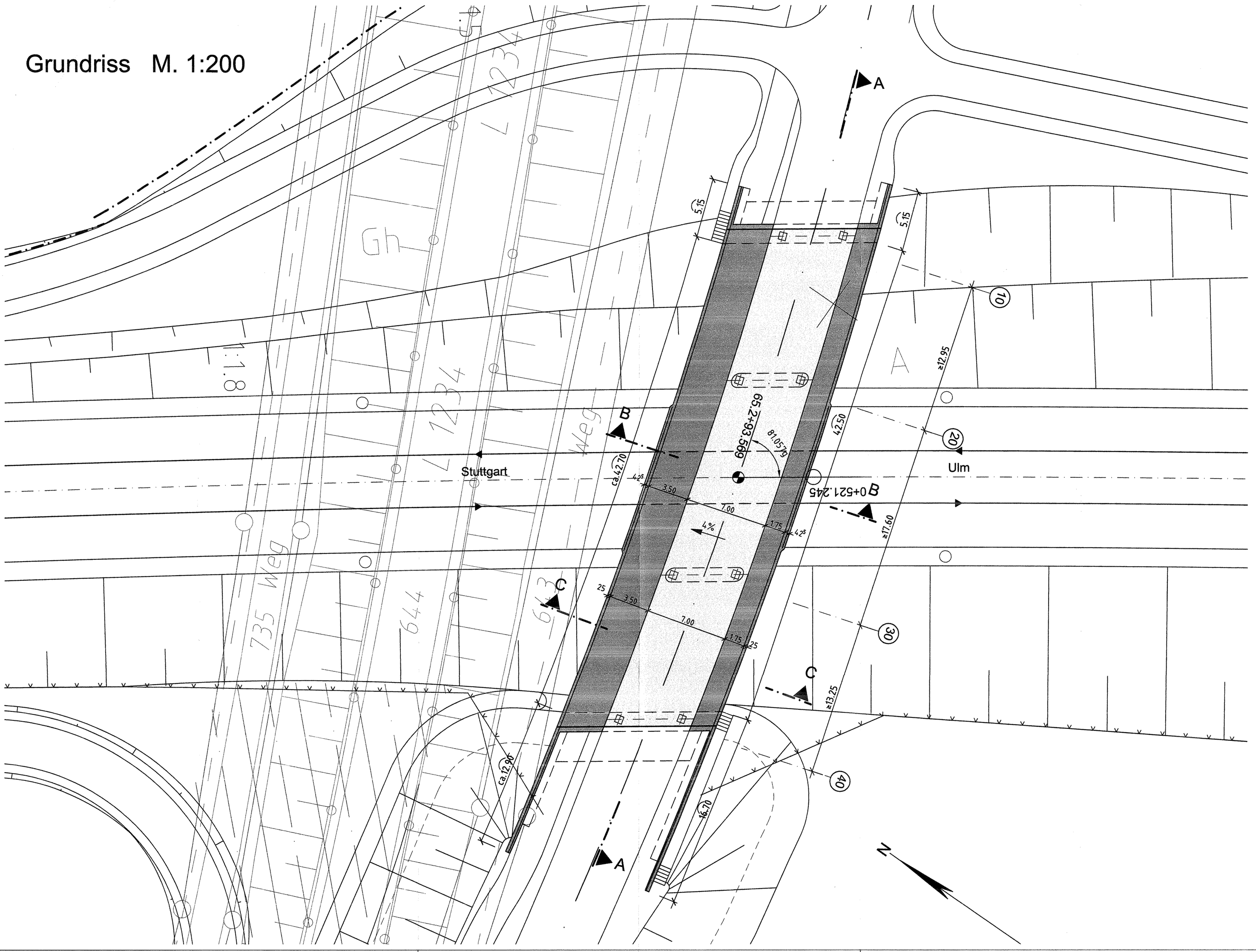

Brückenklasse: DIN-Fachbericht 101

Ausbau- und Neubaustrecke Stuttgart - Augsburg

DB

Bereich Wendlingen - Ulm

Nr.	Art der Änderung	Datum	Name
A	Bauwerk um Radweg verbreitert	10/2006	REI/MSA

Planfeststellungsabschnitt 2.3 Albhochfläche

km 53,8+11 - km 75,250, im Bereich der Gemeinden Laichingen - Dornstadt

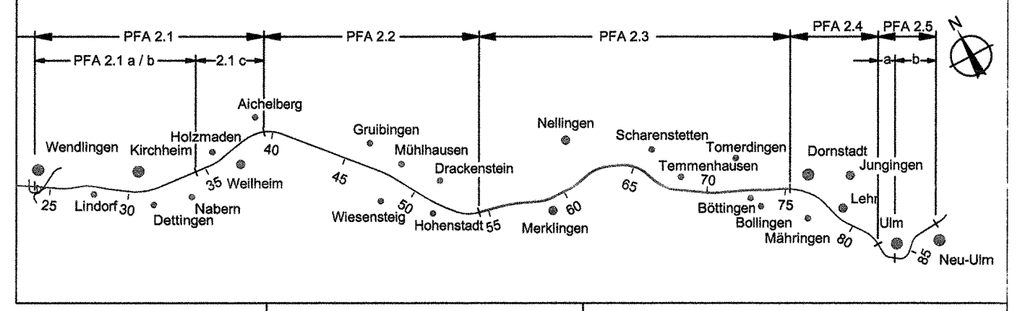

Geographische Codierung	Blattschnittcodierung	Organisatorische Codierung
2.3 0 0 0 8	4 8 1 3 L S - 5	P I b l I K 8 5 - 0
PFA Bauabschnitt Blattschnitt	Streckennummer Bezirk	Phase Planzeichen Gewerk Ebene Planinhalt Index

Auftraggeber
DBProjektBau GmbH
Niederlassung Südwest
Projektzentrum Stuttgart
Mönchstraße 29
70191 Stuttgart
Tel. 07 11 / 2092 - 7700
Fax. 07 11 / 2092 - 7730

Ersetzt :
Anlage DB 7.1
Blatt 11 von 22

Planer – bearbeitet im Auftrag der DBProjektBau GmbH
ARGE OBERMEYER / DE-Consult
PLANEN + BERATEN GmbH
Hasenbergstraße 31
70178 Stuttgart
Tel. 0711 / 669 09 - 0
Fax 0711 / 669 09 - 99

Aufgestellt:
DE-Consult
Stuttgart, 10.10.2006

Strü L 1234
BW 11
Grundriss
km 64,293

	Datum	Name
Gezeichnet	05/04	DLA/UKR/BET
Bearbeiter	05/04	BET

Maßstab 1:200

Urheberschutz – Alle Rechte bei der DBProjektBau GmbH

Freigabe DBProjektBau GmbH
i.V. [signature]
Stuttgart, den 23.10.2006

247 - 11

Ersatz für Plan-Nr. Phase Index
Ersetzt durch Plan-Nr.

NUR ZUR INFORMATION

Anlage Planfeststellungsunterlagen
Anlage DB 7.1
Blatt 11A von 22

Plangröße: 0,78 m x 0,42 m

29.11.2006 10:08 MSattler @16.0s LR-HP-7000 ... UeArb_2006\BW_11\1_GP\4100PK85_080.dwg / Grundriss