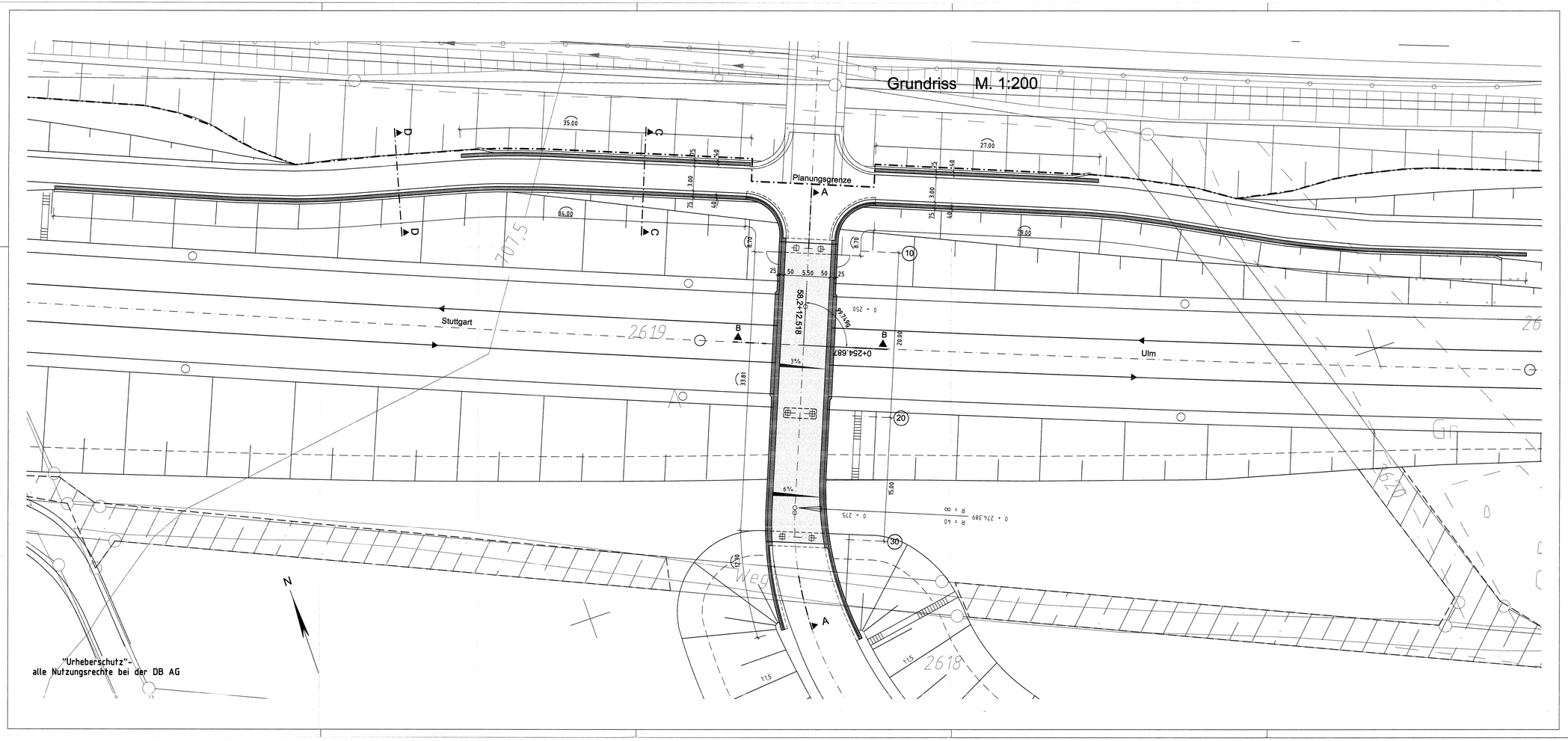

Brückenklasse : DIN- Fachbericht 101

Ausbau- und Neubaustrecke Stuttgart - Augsburg

DB

Bereich Wendlingen - Ulm

Planfeststellungsabschnitt 2.3 Albhochfläche

km 53,8+11 - km 75,250, im Bereich der Gemeinden Laichingen - Dornstadt

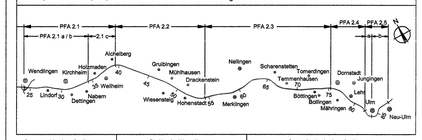

Geographische Codierung				Blattschnittcodierung				Organisatorische Codierung							
2.3	0	0	0	3	4	8	1	3	L	I	-	_	_	P	I b l - I K 3 5 - 0
PFA	Bauabschnitt		Blattschnitt		Streckennummer				Bezirk					Phase	Planzeichen	Gewerk	Ebene	Planinhalt	Index

Auftraggeber
DBProjektBau GmbH
Niederlassung Südwest
Projektbereich Stuttgart
Mönchstraße 29
70191 Stuttgart
Tel. 07 11 / 2002 - 7730
Fax. 07 11 / 2002 - 7730

Planer - bearbeitet im Auftrag der DBProjektBau GmbH
ARGE OBERMEYER / DE-Consult
PLANEN + BERATEN GmbH
Hauptbergstraße 31
70178 Stuttgart
Tel. 0711 / 669 09 - 0
Fax 0711 / 669 09 - 99

Aufgestellt:
OBERMEYER
PLANEN + BERATEN GmbH
Stuttgart, 09.09.2005

Strü Mühlweg BW 3 Grundriss Km 58,213		Datum	Name
	Gezeichnet	05.03	Frb-Gs
	Bearbeiter	05.03	Nis
Urheberschutz - Alle Rechte bei der DBProjektBau GmbH	Maßstab	1:200	
NUR ZUR INFORMATION 247 - 05	Freigabe DBProjektBau GmbH i.V. [signature] Stuttgart, den 23.09.2005		
	Ersatz für Plan-Nr. / Ersetzt durch Plan-Nr.	Phase / Index	
	Anlage Planfeststellungsunterlagen Anlage DB 7.1 Blatt 5 von 22		

Plangröße: 1,16 m x 0,45 m

M:\14865\04\CAD\PI\A3\Lb\400PK35_030.dwg