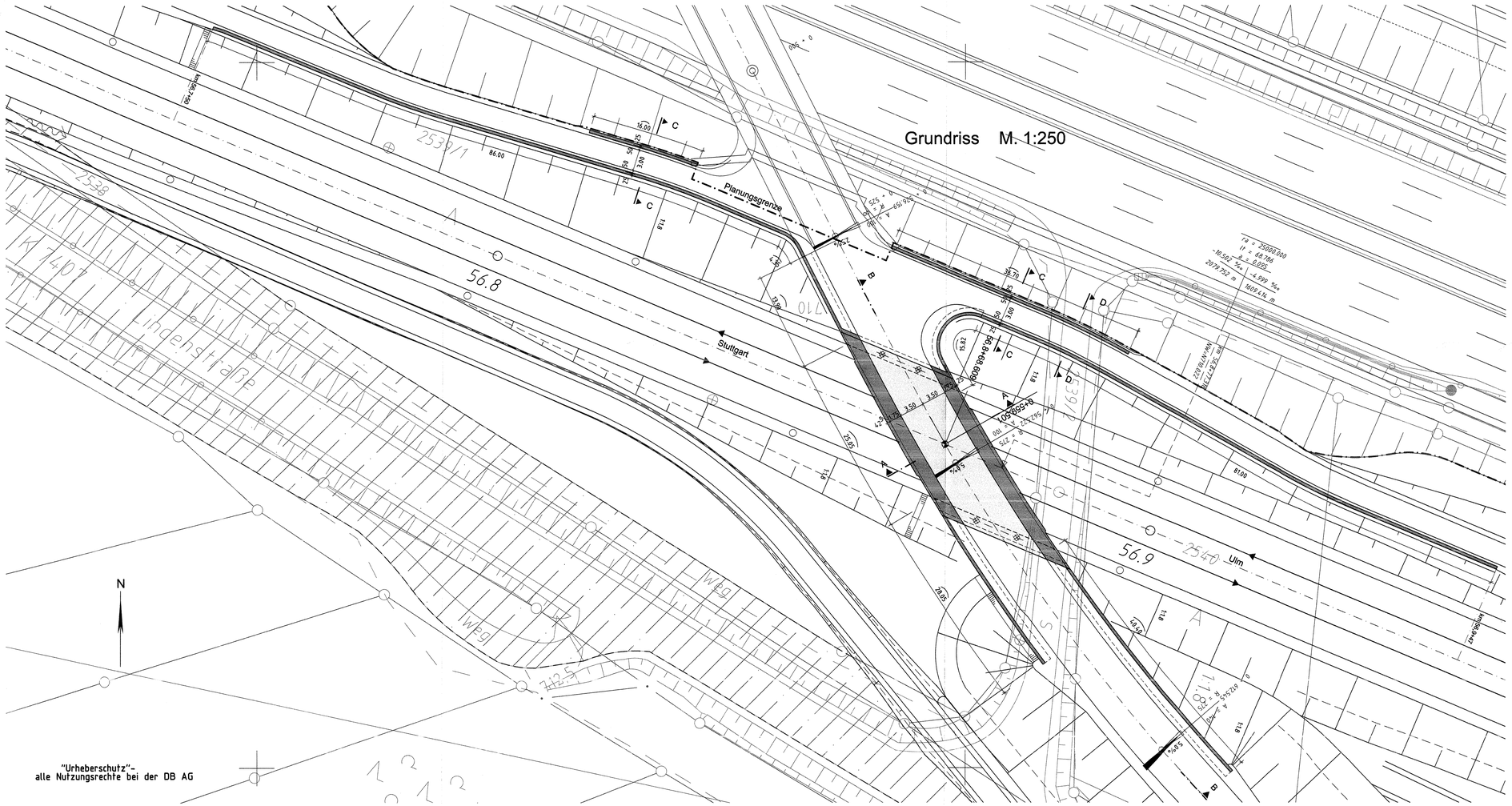

Brückenklasse : DIN- Fachbericht 101

Ausbau- und
Neubaustrecke
Stuttgart - Augsburg

DB

Bereich Wendlingen - Ulm

Planfeststellungsabschnitt 2.3 Albhochfläche
km 53,8+11 - km 75,250, im Bereich der Gemeinden Laichingen - Domstadt

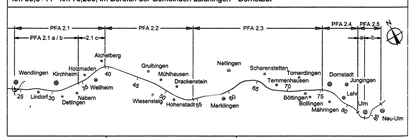

Geographische Codierung	Blattschnittcodierung	Organisatorische Codierung
2.3 0 0 0 1	4 8 1 3 L H - - -	P I b l - I K 1 5 - 0
PFA Bauabschnitt Blattschnitt	Streckennummer Bezirk	Phase Planzeichen Gewerk Ebene Planinhalt Index

Auftraggeber
DBProjektBau GmbH
Niederlassung Südwest
Projektzentrum Stuttgart
Mönchstraße 29
70191 Stuttgart
Tel. 07 11 / 2092 - 7700
Fax. 07 11 / 2092 - 7730

Planer – bearbeitet im Auftrag der
DBProjektBau GmbH
ARGE OBERMEYER / DE-Consult
PLANEN + BERATEN GmbH
Hasenbergstraße 31
70178 Stuttgart
Tel. 0711 / 669 09 - 0
Fax 0711 / 669 09 - 99

Aufgestellt:
OBERMEYER
PLANEN + BERATEN GmbH
Stuttgart, 09.09.2005

Strü Kreisstraße K7407 BW 1 Grundriss km 56,869		Datum	Name
	Gezeichnet	06/03	Gs
	Bearbeiter	06/03	Wal
Urheberschutz – Alle Rechte bei der DBProjektBau GmbH	Maßstab	1:250	
~~NUR ZUR INFORMATION~~	Freigabe DBProjektBau GmbH i.V. [signature] Stuttgart, den 23.09.2005		
247-01	Ersatz für Plan-Nr. Phase Index Ersetzt durch Plan-Nr.		
	Anlage Planfeststellungsunterlagen Anlage DB 7.1 Blatt 1 von 22		

Plangröße: 1,16 m x 0,52 m

M:\14865\04\CAD\R\A1\LB\400PK15_010.dwg