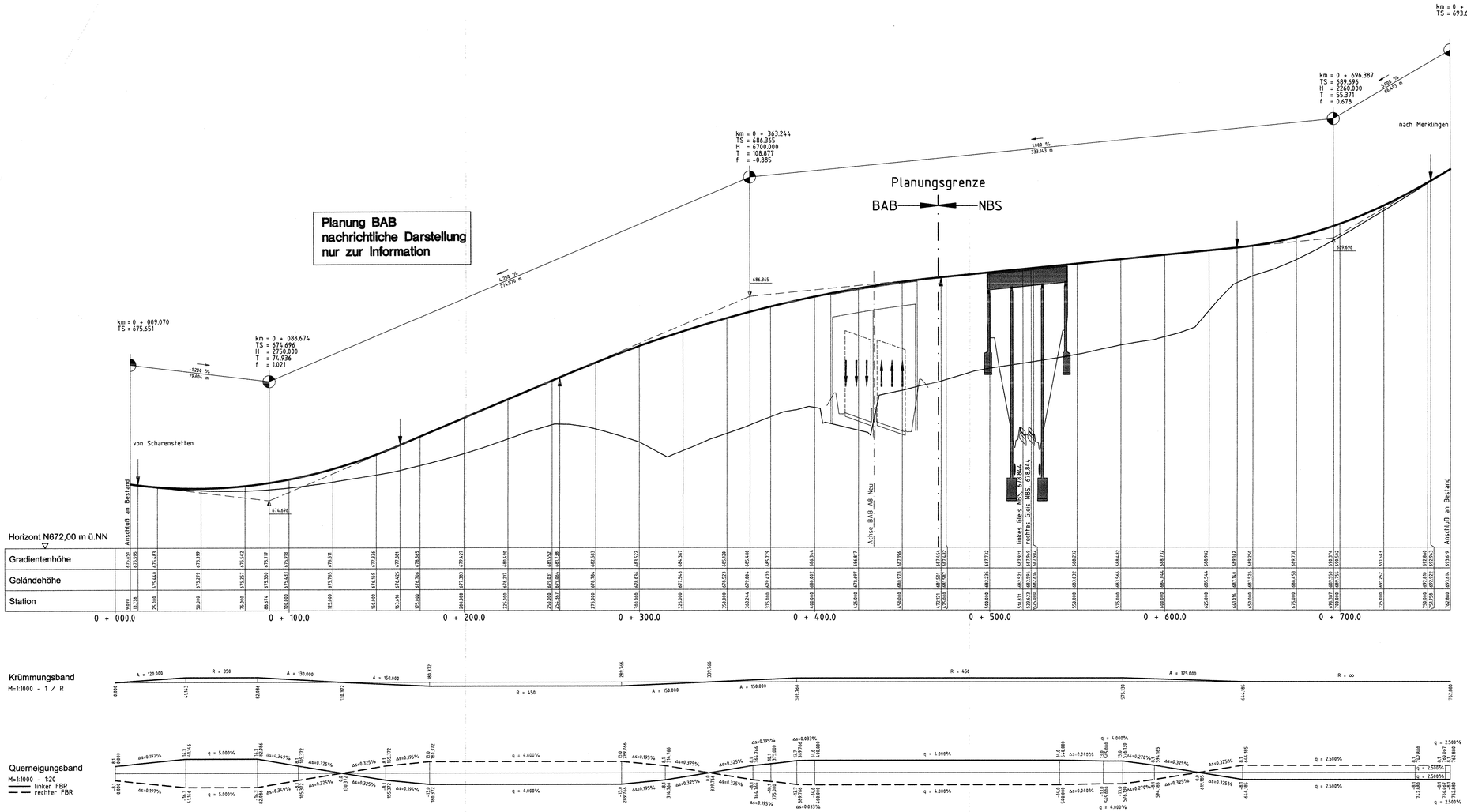

Legende

Gradiente Fahrbahnachse

Betonschnittfläche

Ausbau- und Neubaustrecke Stuttgart - Augsburg

DB

Bereich Wendlingen - Ulm

Planfeststellungsabschnitt 2.3 Albhochfläche

km 53,8+11 - km 75,2+50, im Bereich der Gemeinden Laichingen - Dornstadt

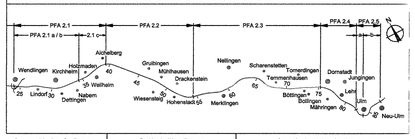

Geographische Codierung	Blattschnittcodierung	Organisatorische Codierung
2.3 0 0 1 1	4 8 1 3 L S - _ 5	P l a h - V M B 2 - 0
PFA Bauabschnitt Blattschnitt	Streckennummer Bezirk	Phase Planzeichen Gewerk Ebene Planinhalt Index

Auftraggeber
DB ProjektBau GmbH
Niederlassung Südwest
Projektzentrum Stuttgart
Mönchstraße 29
70191 Stuttgart
Tel. 07 11 / 2092 - 7700
Fax. 07 11 / 2092 - 7730

Planer - bearbeitet im Auftrag der DBProjektBau GmbH
ARGE OBERMEYER / DE-Consult
PLANEN + BERATEN GmbH
Neuenbergstraße 31
70178 Stuttgart
Tel. 0711 / 669 00 - 0
Fax 0711 / 669 00 - 99

Aufgestellt:
OBERMEYER
PLANEN + BERATEN GmbH
Stuttgart, 09.09.2005

Höhenplan
1 Landstrasse L 1234
km 65,2931

	Datum	Name
Gezeichnet	05/04	Hul
Bearbeiter	05/04	Gis 248-11
Maßstab	1:1000/100	

Urheberschutz – Alle Rechte bei der DBProjektBau GmbH

Freigabe DBProjektBau GmbH
i.V. [signature]
Stuttgart, 23.09.2005

Ersatz für Plan-Nr. Phase Index
Ersetzt durch Plan-Nr.

Festgestellt mit Planfeststellungsbeschluss des Regierungspräsidiums Tübingen vom 12. November 2008, Az.: 15-3/0513.2-21/ DB NBS PFA 2.3 / A 8 Hohenstadt - Ulm-West

Anlage Planfeststellungsunterlagen
Anlage DB 5.2
Blatt 11 von 20

Plangröße: 1,16 m x 0,49 m

M:\14865-0\CAD\PS\4\OPB\H\4VOOPMB2_110.dwg