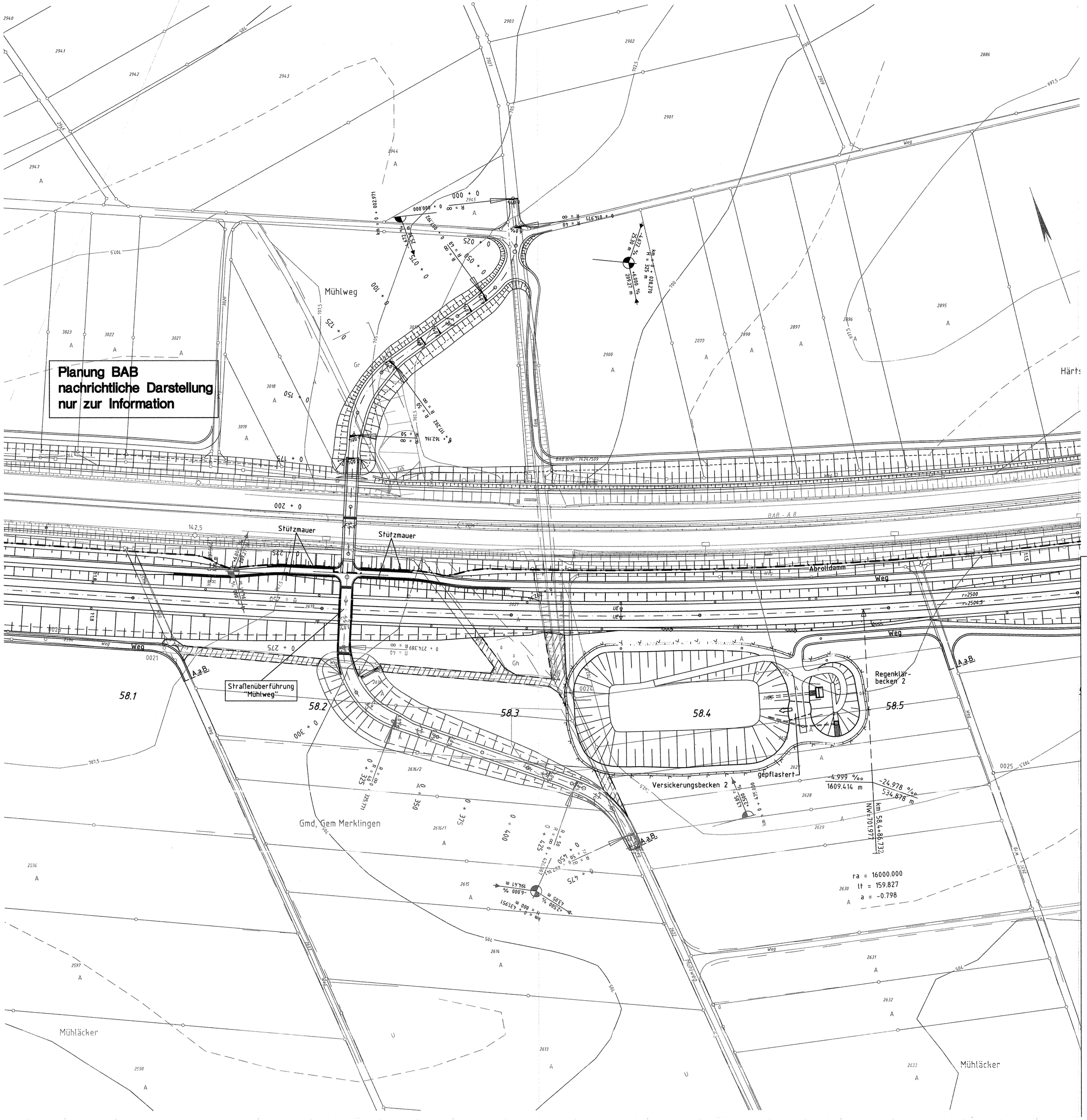

Legende

- Straßenplanung neu
- Dammböschungen
- Einschnittböschungen
- KM = 670.000, H = 12000 m; -0.700 % 170.00 m; +0.500 % 252.61 m — Neigungsbrechpunkt mit Angabe von Gefälle (-) und Steigung (+) in Prozent, Länge der Gefäll- (Steigungs-) Strecke und Halbmesser
- Planung NBS
- A.a.B. — Anschluß an Bestand
- Bestand
- Höhen im neuen System

Ausbau- und Neubaustrecke Stuttgart - Augsburg

DB

Bereich Wendlingen - Ulm

Planfeststellungsabschnitt 2.3 Albhochfläche

km 53,8+11 - km 75,2+50, im Bereich der Gemeinden Laichingen - Dornstadt

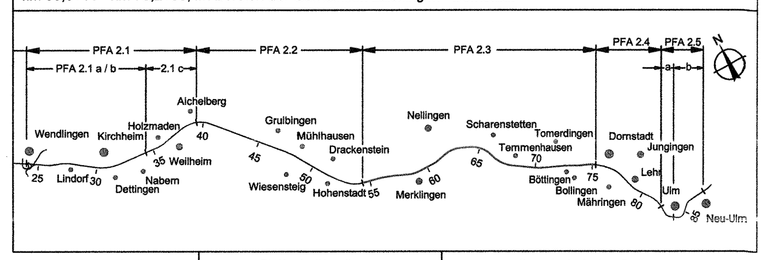

Geographische Codierung	Blattschnittcodierung	Organisatorische Codierung
2.3 0 0 0 4	4 8 1 3 L I - _ 5	P I s l - V K 4 2 - 0
PFA Bauabschnitt Blattschnitt	Streckennummer Bezirk	Phase Planzeichen Gewerk Ebene Planinhalt Index

Auftraggeber
DB ProjektBau GmbH
Niederlassung Südwest
Projektzentrum Stuttgart
Mönchstraße 29
70191 Stuttgart
Tel. 07 11 / 2092 - 7700
Fax. 07 11 / 2092 - 7730

Planer – bearbeitet im Auftrag der DBProjektBau GmbH
ARGE OBERMEYER / DE-Consult
PLANEN + BERATEN GmbH
Hasenbergstraße 31
70178 Stuttgart
Tel. 0711 / 669 09 - 0
Fax 0711 / 669 09 - 99

Aufgestellt:
OBERMEYER PLANEN + BERATEN GmbH
Stuttgart, 09.09.2005

Lageplan
3 Mühlweg
km 58,213

	Datum	Name
Gezeichnet	08/03	LB
Bearbeiter	08/03	Gis

Maßstab 1:1000 250-10

Urheberschutz – Alle Rechte bei der DBProjektBau GmbH

Freigabe DBProjektBau GmbH
i.V. [signature]
Stuttgart, 23.09.2005

REGIERUNGSPRÄSIDIUM TÜBINGEN

Festgestellt mit Planfeststellungsbeschluss des Regierungspräsidiums Tübingen vom 12. November 2008, Az.: 15-3/0513.2-21/ DB NBS PFA 2.3 / A 8 Hohenstadt - Ulm-West

Ersatz für Plan-Nr. Phase Index
Ersetzt durch Plan-Nr.

Anlage Planfeststellungsunterlagen
Anlage DB 4.2
Blatt 4 von 20

Plangröße: 0,78 m x 0,60 m

M:\14865-0\CAD\PE\4\OPB\L\FD\4VDDPK41_040.dwg