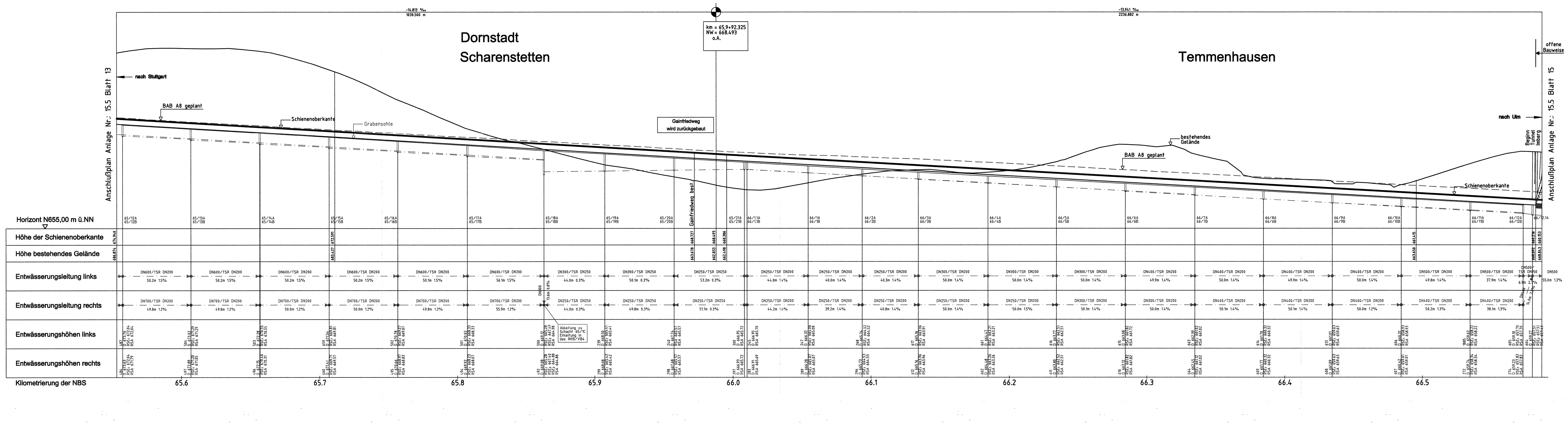
Dornstadt
Scharenstetten
Temmenhausen
km = 65,9+92.325
NW = 668.493
o.A.
nach Stuttgart
nach Ulm
BAB A8 geplant
Schienenoberkante
Grabensohle
bestehendes Gelände
Gainfriedweg wird zurückgebaut
Beginn Tunnel Imberg
offene Bauweise
Anschlußplan Anlage Nr.: 15.5 Blatt 13
Anschlußplan Anlage Nr.: 15.5 Blatt 15
Horizont N655,00 m ü.NN
Höhe der Schienenoberkante
Höhe bestehendes Gelände
Entwässerungsleitung links
Entwässerungsleitung rechts
Entwässerungshöhen links
Entwässerungshöhen rechts
Kilometrierung der NBS
65.6
65.7
65.8
65.9
66.0
66.1
66.2
66.3
66.4
66.5

Legende

▬	Schienenoberkante NBS
— — —	Gradiente BAB A8
———	Grabensohle
— · — · —	gepl. NBS-Streckenentwässerung, Rohrsohle Sammelleitung
DN250/TSR DN150 80.0m 0.5%	Nennweite Sammelleitung/Nennweite Teilsickerrohr Haltungslänge/Gefälle
39/3A	Schachtnummer im Lageplan
128 D 702.94 RSE₁ 701.38 RSA 701.28	Schachtnummer in der hydraulischen Berechnung Schachtdeckelhöhe Rohrsohle Ende Rohrsohle Anfang
▨	Betonansichtsfläche (Antragstrasse)
■	Betonschnittfläche (nachrichtlich / Antragstrasse)

Sammelleitung mit Teilsickerrohr DN 150 - 250 im Huckepacksystem (siehe Regelquerschnitt)

Alle Höhenangaben im Neuen System

Ausbau- und Neubaustrecke Stuttgart - Augsburg

Bereich Wendlingen - Ulm

Planfeststellungsabschnitt 2.3 Albhochfläche

km 53,8+11 - km 75,250, im Bereich der Gemeinden Laichingen - Dornstadt

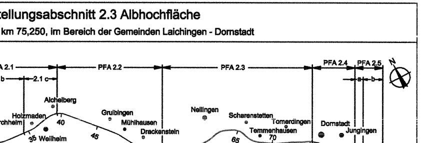
PFA 2.1
PFA 2.1 a / b
2.1 c
PFA 2.2
PFA 2.3
PFA 2.4
PFA 2.5
a
b
Wendlingen
Kirchheim
Holzmaden
Aichelberg
Weilheim
Lindorf
Dettingen
Nabern
Gruibingen
Mühlhausen
Drackenstein
Wiesensteig
Hohenstadt
Nellingen
Merklingen
Scharenstetten
Tomerdingen
Temmenhausen
Dornstadt
Jungingen
Lehr
Böttingen
Bollingen
Mähringen
Ulm
Neu-Ulm
25
30
35
40
45
50
55
60
65
70
75
80
85

Geographische Codierung					Blattschnittcodierung									Organisatorische Codierung										
PFA	Bauabschnitt		Blattschnitt		Streckennummer				Bezirk					Phase	Planzeichen				Gewerk	Ebene	Planinhalt		Index	
2.3	0	0	1	4	4	8	1	3	L	V	-	_	_	P	I	e	h	-	W	M	F	3	-	0

Auftraggeber
DB ProjektBau GmbH
Niederlassung Südwest
Projektzentrum Stuttgart
Mönchstraße 29
70191 Stuttgart
Tel. 07 11 / 2092 - 7700
Fax. 07 11 / 2092 - 7730

Planer – bearbeitet im Auftrag der DBProjektBau GmbH
ARGE OBERMEYER / DE-Consult
PLANEN + BERATEN GmbH
Hasenbergstraße 31
70178 Stuttgart
Tel. 0711 / 669 09 – 0
Fax 0711 / 669 09 – 99

Aufgestellt:
OBERMEYER PLANEN + BERATEN GmbH

Stuttgart, 09.09.2005

Höhenplan
Streckenentwässerung
km 65,557 … 66,591

	Datum	Name
Gezeichnet	10.03	Hut
Bearbeiter	10.03	Ott

Maßstab 1:1000/250

Urheberschutz – Alle Rechte bei der DBProjektBau GmbH

Freigabe DBProjektBau GmbH
i.V. Kaqum
Stuttgart, den 23.09.2005

REGIERUNGSPRÄSIDIUM TÜBINGEN

Festgestellt mit
Planfeststellungsbeschluss des
Regierungspräsidiums Tübingen vom
12. November 2008, Az.: 15-3/0513.2-21/
DB NBS PFA 2.3 / A 8 Hohenstadt - Ulm-West

Ersatz für Plan-Nr. ☐ ☐☐ (Phase, Index)
Ersetzt durch Plan-Nr. ☐ ☐☐

Anlage Planfeststellungsunterlagen
Anlage DB 15.5 212 - 14
Blatt 14 von 41

Plangröße: 1,54 m x 0,30 m
M:\14865\2\CAD\4\Opb_nu\LIB\4W00PME3_140.dwg