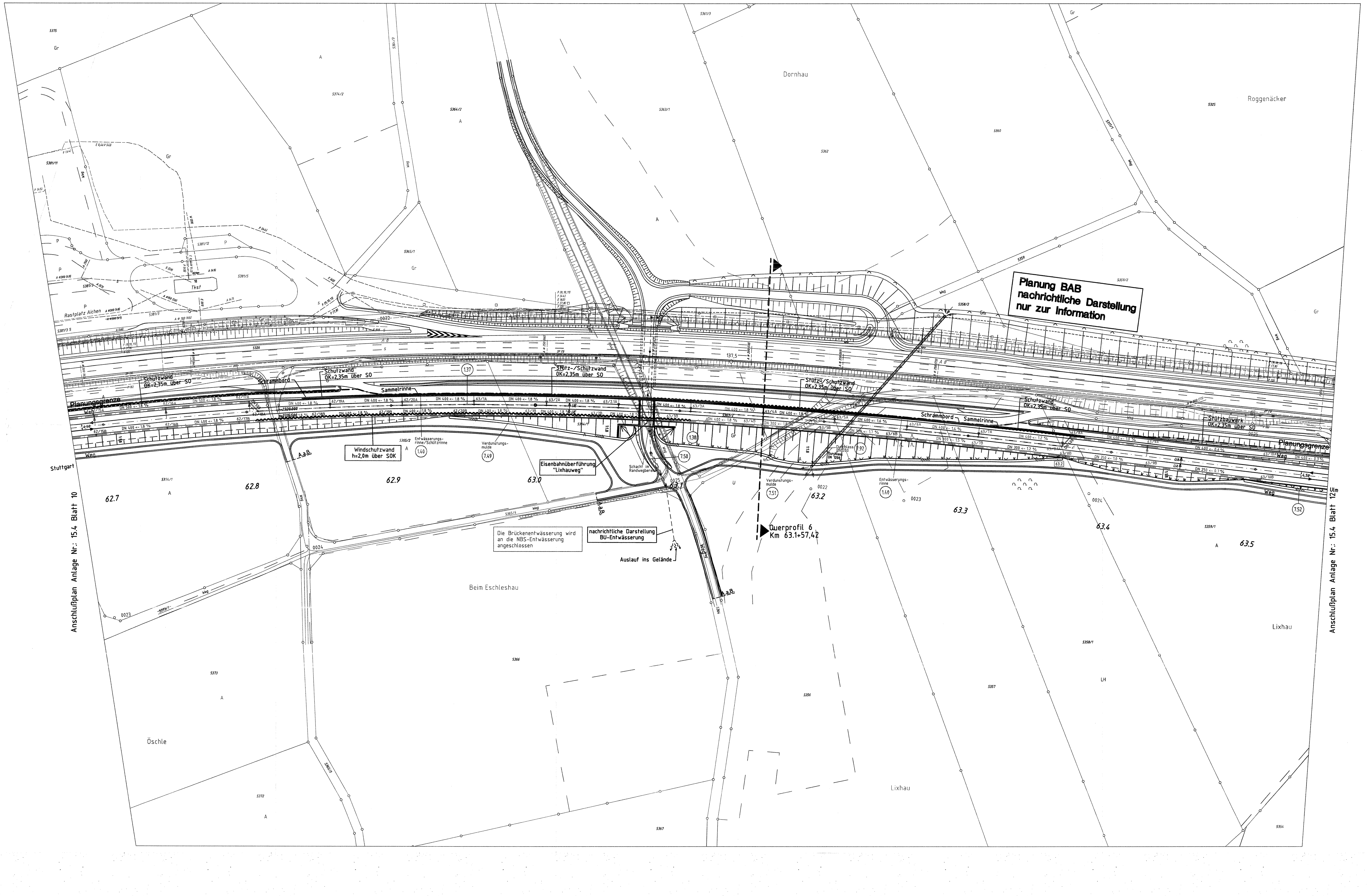

Legende

DN 250 <- 2,5%	gepl. NBS-Streckenentwässerung, Sammelleitung Nennweite/Fließrichtung/Gefälle
DN 300 <- 1,0%	gepl. allgemeine Entwässerung und gepl. Durchlass Nennweite/Fließrichtung/Gefälle
	Mittenentwässerung
	gepl. Druckleitung
	gepl. offene Mulde und Entwässerungsrinne
X	aufzulassende Entwässerungsanlage
o 39/3a	gepl. Einlauf- bzw. Reinigungsschacht mit Schachtnummer
o ME	gepl. Muldeneinlauf
•	gepl. Revisionsschacht
□	gepl. Schachtbauwerk
RRB	Regenrückhaltebecken
RKB	Regenklärbecken
VB	Versickerungsbecken
35.8	Nummerierung der Mulden und Gräben in Bezug auf den hydraulischen Nachweis
1.21	Bauwerksverzeichnisnummer
	Versickerungsbecken, Regenklärbecken und Regenrückhaltebecken
	Einzäunung
	Durchlaß
	politische Grenzen
	Planung NBS
	Bestand

Sammelleitung mit Teilsickerrohr DN 150
im Huckepacksystem (siehe Regelquerschnitt)

Alle Höhenangaben
im Neuen System

Ausbau- und
Neubaustrecke
Stuttgart - Augsburg

DB

Bereich Wendlingen - Ulm

Planfeststellungsabschnitt 2.3 Albhochfläche

km 53,8+11 - km 75,250, im Bereich der Gemeinden Laichingen - Dornstadt

Geographische Codierung	Blattschnittcodierung	Organisatorische Codierung
2.3 / 0 0 / 1 1 (PFA / Bauabschnitt / Blattschnitt)	4 8 1 3 / L Q - - / - (Streckennummer / Bezirk)	P / I e I - / W K B 3 / - 0 (Phase / Planzeichen / Gewerk / Ebene / Planinhalt / Index)

Auftraggeber
DB ProjektBau GmbH
Niederlassung Südwest
Projektzentrum Stuttgart
Mönchstraße 29
70191 Stuttgart
Tel. 07 11 / 2092 - 7700
Fax 07 11 / 2092 - 7730

Planer – bearbeitet im Auftrag der DBProjektBau GmbH
ARGE OBERMEYER / DE-Consult
PLANEN + BERATEN GmbH
Hasenbergstraße 31
70178 Stuttgart
Tel. 0711 / 669 09 - 0
Fax 0711 / 669 09 - 99

Aufgestellt:
OBERMEYER
PLANEN + BERATEN GmbH
Stuttgart, 09.09.2005

Lageplan
Streckenentwässerung
km 62.677 ... 63.550

	Datum	Name
Gezeichnet	10.03	Hut
Bearbeiter	10.03	Ott
Maßstab	1:1000	

Urheberschutz – Alle Rechte bei der DBProjektBau GmbH

Freigabe DBProjektBau GmbH
i.V. [signature]
Stuttgart, den 23.09.2005

Ersatz für Plan-Nr. / Ersetzt durch Plan-Nr. — Phase — Index

Festgestellt mit Planfeststellungsbeschluss des Regierungspräsidiums Tübingen vom 12. November 2008, Az.: 15-3/0513.2-21/ DB NBS PFA 2.3 / A 8 Hohenstadt - Ulm-West

Regierungspräsidium Tübingen

Anlage Planfeststellungsunterlagen
Anlage DB 15.4 211-03
Blatt 11 von 23

Plangröße: 1,35 m x 0,60 m

M:\14865\2\CAD\4\Dob_nu\LIB\4W00PFB3_110.dwg