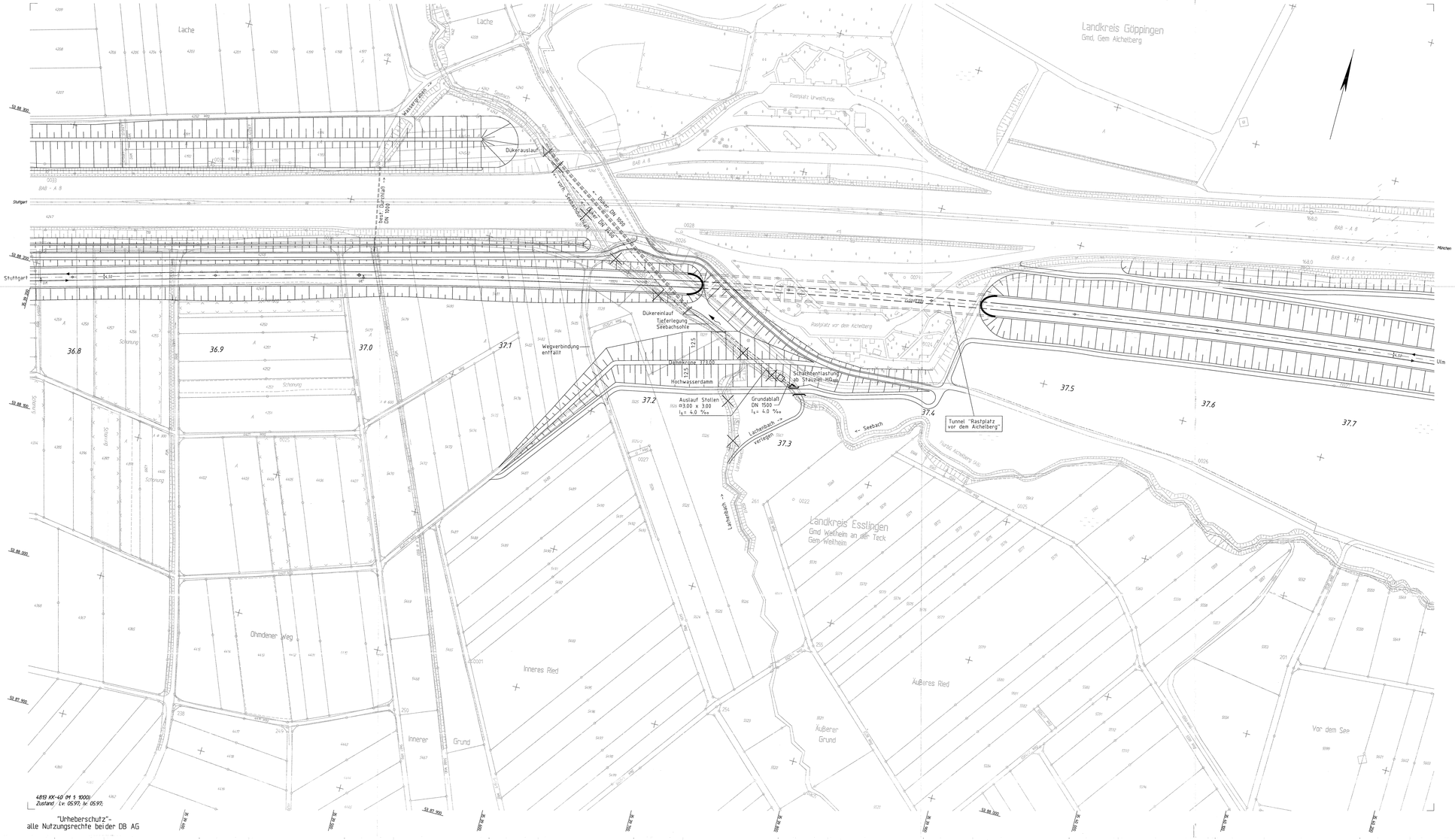

Legende

- NBS offene Linienführung
- NBS Tunnel
- Dammböschungen
- Einschnittböschungen
- Grundablaß und Durchlaß
- politische Grenzen
- Bestand

Ausbau- und Neubaustrecke
Stuttgart - Augsburg

Bereich Wendlingen - Ulm

Planfeststellungsunterlagen

- Teil B -

Abschnitt 2.1 c, von km 34,252 bis km 39,270, im Bereich der Gemeinden

Kirchheim-Weilheim-Aichelberg

344-51

Stuttgart, den 01.10.1997			Stuttgart, den 01.10.1997		Geschäftsbereich Netz Projektzentrum Südwest
Dipl.Ing. Rolf Uhrig			Prof. Ernst Kritten		
	Datum	Name		Datum	Name
Bearb.	06.97	Gla	Bearb.		
Gez.	06.97	Kuz	Gez.		
Gepr.	06.97	Uhr	Gepr.	06.97	Ne

Dükerung des Seebaches
Lageplan
km 36,770 ... 37,750

OBERMEYER PLANEN + BERATEN

DB

Maßstab 1:1000

Anlage: B28a

Bilder 1 Blatt 1