

Ausbau- und Neubaustrecke Stuttgart - Augsburg

Bereich Wendlingen - Ulm

Planfeststellungsunterlagen

- Teil B -

Abschnitt 2.1 c, von km 34,252 bis km 39,270, im Bereich der Gemeinden
Kirchheim-Weilheim-Aichelberg

- Legende**
- Schienenerkante NBS
 - Gradiente BAB A8
 - Tunnel NBS

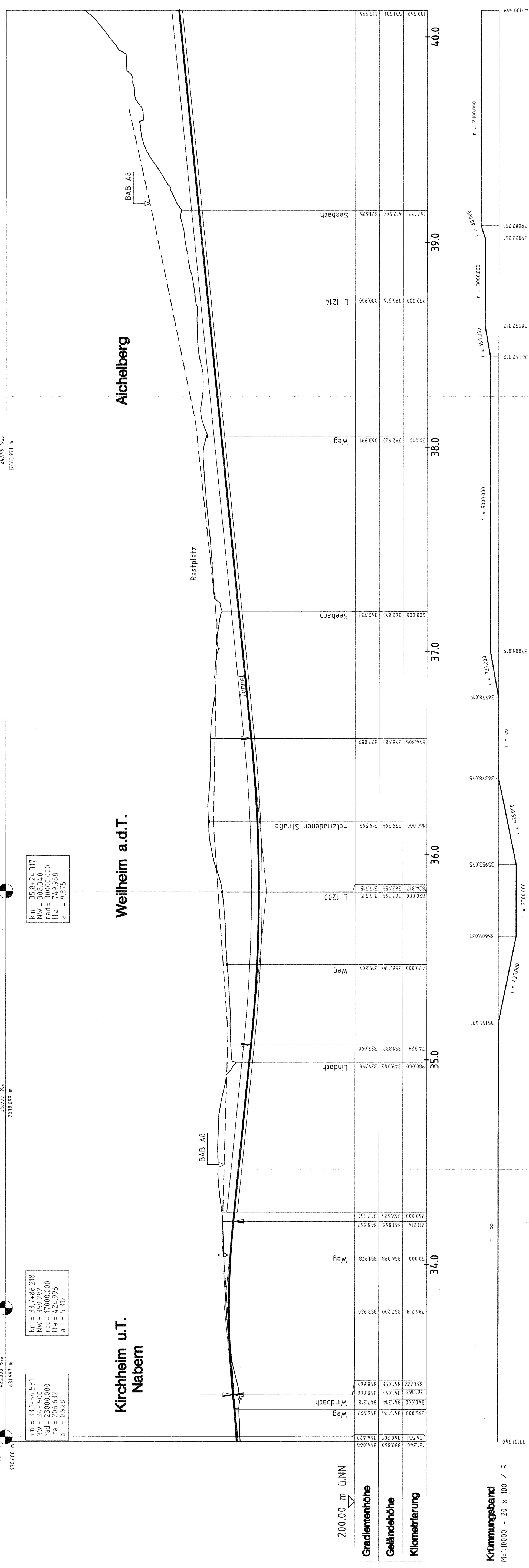

Krümmungsband
M=1:10000 - 20 x 100 / R

Stuttgart, den 01.10.1997	Stuttgart, den 01.10.1997	Geschäftsbereich Netz Projektzentrum Südwest
Prof. Dr. Erwin Krimm	Prof. Dr. Erwin Krimm	Gesamtunnel Höhenplan
Beauftragter: Prof. Dr. Erwin Krimm	Beauftragter: Prof. Dr. Erwin Krimm	km 33,130 ... 40,130
Maßstab 1 : 10000/2500	Anlage: B24b	Blatt 1

349 - 48

