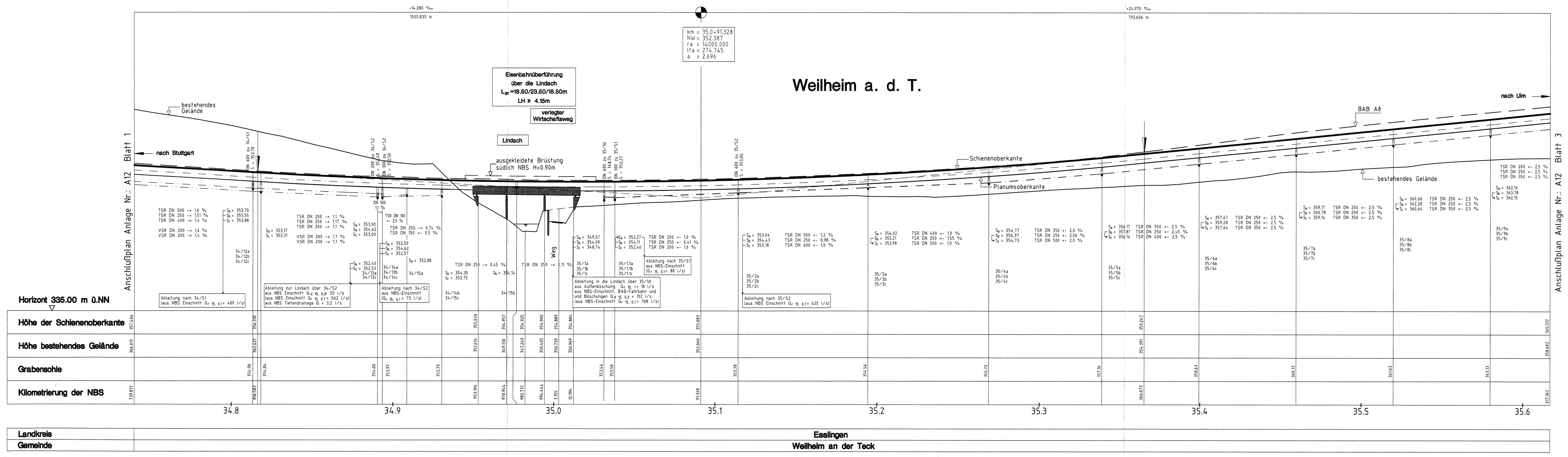
Weilheim a. d. T.
km = 35,0+91.328
NW = 352.387
ra = 14000.000
lta = 274.745
a = 2.696
Eisenbahnüberführung über die Lindach
L$_{ST}$ =18.50/23.50/18.50m
LH ≥ 4.15m
verlegter Wirtschaftsweg
Lindach
ausgekleidete Brüstung südlich NBS H=0.90m
bestehendes Gelände
nach Stuttgart
nach Ulm
BAB A8
Schienenoberkante
Planumsoberkante
Weg
Anschlußplan Anlage Nr.: A12 Blatt 1
Anschlußplan Anlage Nr.: A12 Blatt 3
Ableitung nach 34/S1 (aus NBS Einschnitt Q$_{r\ 15,\ 0,1}$= 489 l/s)
Ableitung zur Lindach über 34/S2 aus NBS Einschnitt Q$_{d\ 15,\ 0,2}$= 55 l/s (aus NBS Einschnitt Q$_{r\ 15,\ 0,1}$ = 562 l/s) aus NBS Tiefendrainage Q = 3,2 l/s
Ableitung nach 34/S2 aus NBS-Einschnitt (Q$_{r\ 15,\ 0,1}$ = 73 l/s)
Horizont 335.00 m ü.NN
Höhe der Schienenoberkante
Höhe bestehendes Gelände
Grabensohle
Kilometrierung der NBS
34.8
34.9
35.0
35.1
35.2
35.3
35.4
35.5
35.6
Landkreis
Gemeinde
Esslingen
Weilheim an der Teck

Legende

▬	Schienenoberkante NBS
— —	Gradiente BAB A8
—	Grabensohle
TSR DN 250 <- 2,5 %	gepl. NBS-Streckenentwässerung Teilsickerrohr/Nennweite/Fließrichtung/Gefälle
VSR DN 200 <- 2,5 %	gepl. Tiefendrainage Vollsickerrohr/Nennweite/Fließrichtung/Gefälle
39/3a	Schachtnummer
S_a = 407,59	Sohlhöhe Strang a
■	Betonansichtsfläche (Antragstrasse)
◧	Betonschnittfläche (nachrichlich / Antragstrasse)

Ausbau- und Neubaustrecke

Stuttgart - Augsburg

Bereich Wendlingen - Ulm

Planfeststellungsunterlagen

- Teil A -

Abschnitt 2.1 c, von km 34,252 bis km 39,270, im Bereich der Gemeinden

Kirchheim-Weilheim-Aichelberg

Deckblatt zu Anlage A12 Blatt 2 (Stand 10.97)
Anpassung der Streckenentwässerung und
Tiefendrainage und
Abflußminimierung der Streckenentwässerung
durch RRB

Nach §§ 18 ff Allgemeines
Eisenbahngesetz
planfestgestellt durch Beschluß
vom 13. Aug. 1999
Az.: 1015 Pap NBS 2.1c
Eisenbahn-Bundesamt
Außenstelle Stuttgart
Im Auftrag
Kaufmann

096-02

Stuttgart, den 16.12.1998 Dipl.Ing. Rolf Uhrig			Stuttgart, den 16.12.1998 Prof. Ernst Krittian			Geschäftsbereich Netz Projektzentrum Südwest
	Datum	Name		Datum	Name	**Streckenentwässerung und Tiefendrainage** **Höhenplan km 37,740 ... 35,615**
Bearb.	12.98	Ott	Bearb.			
Gez.	12.98	MS/SJ/ht.	Gez.			
Gepr.	12.98	Grö	Gepr.	12.98	Ne	
OBERMEYER PLANEN + BERATEN			DB			Maßstab 1:1000/250 — Anlage: A12-A Blätter 35 Blatt 2