



Planfeststellungsunterlagen

- Teil A -

Abschnitt 2.1 c, von km 34,252 bis km 39,270, im Bereich der Gemeinden
Kirchheim-Weilheim-Aichelberg

QUERSCHNITT B-B
M. 1:100

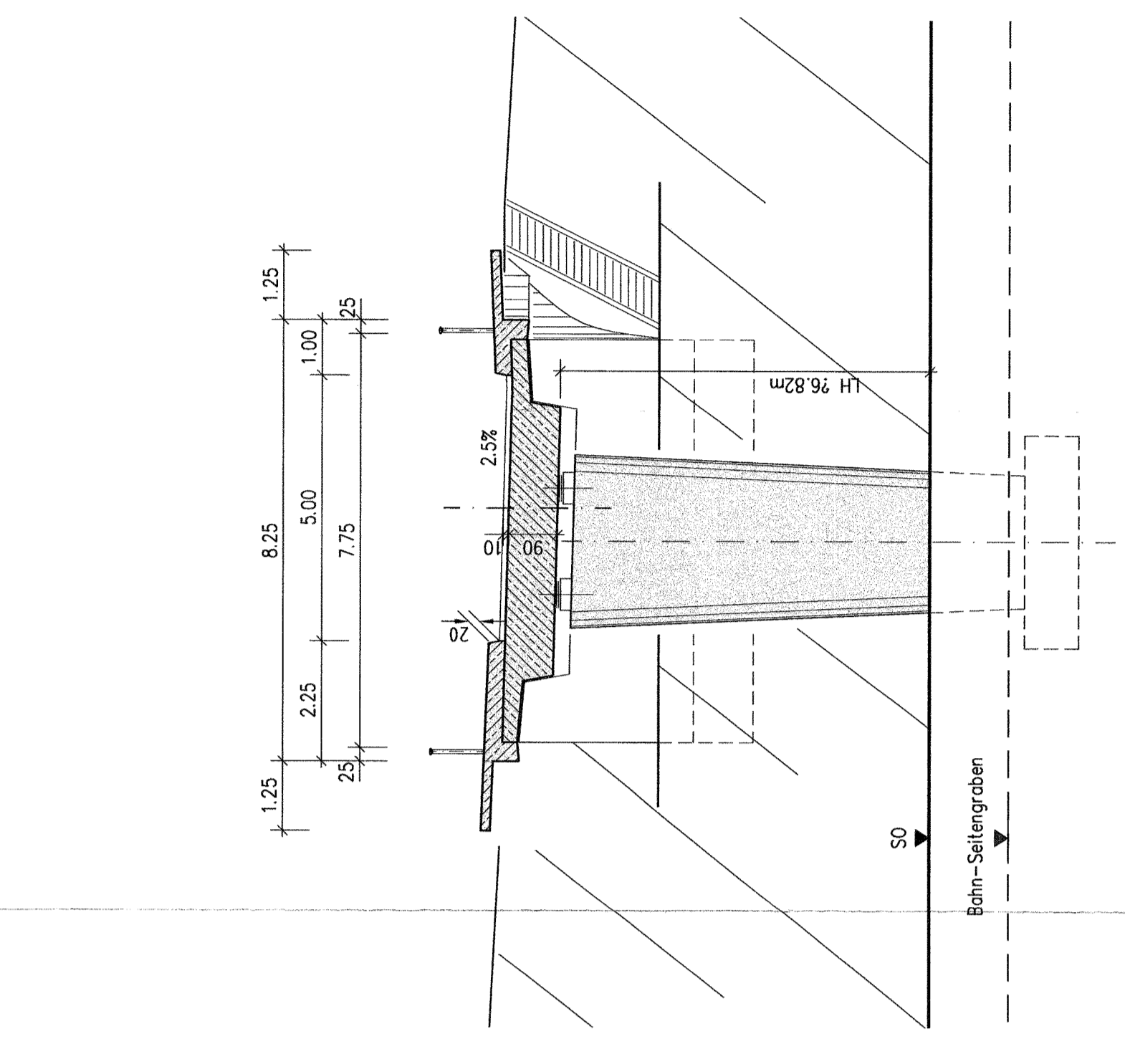

LÄNGSSCHNITT A-A
M. 1:200

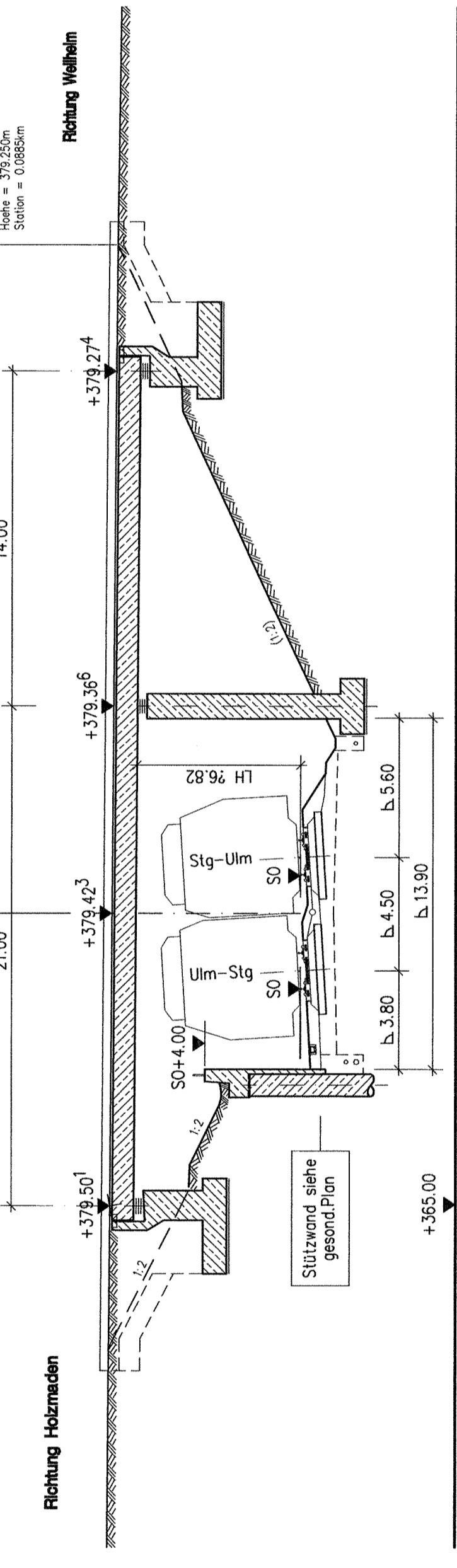

ANSICHT M. 1:200

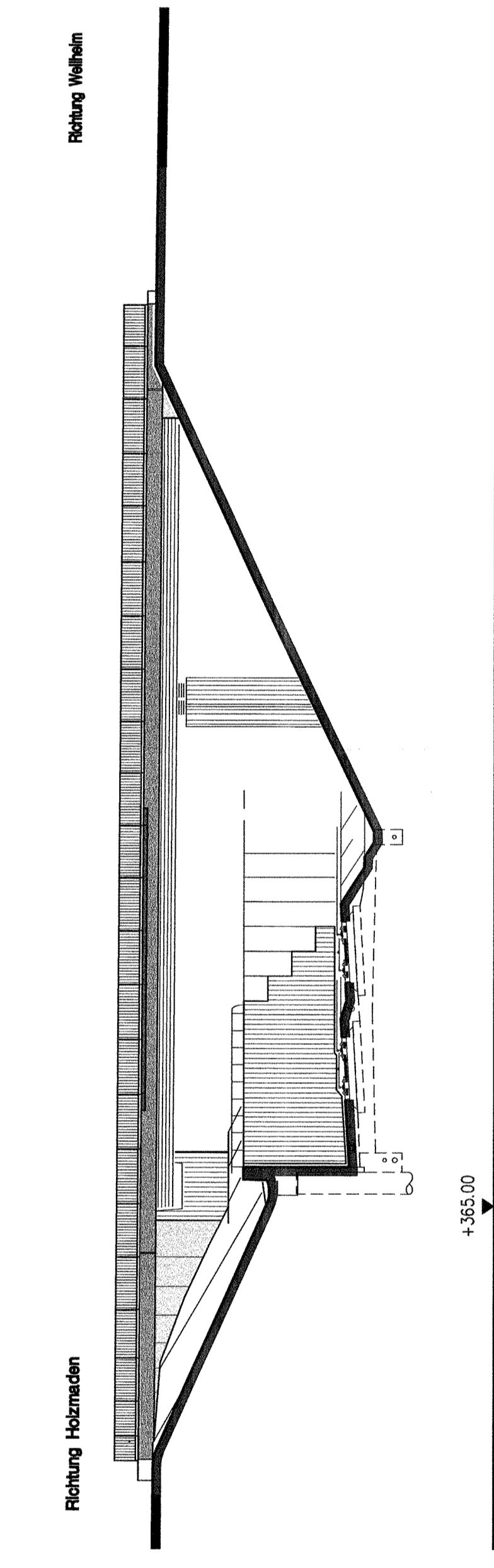

DRAUFSICHT M. 1:250

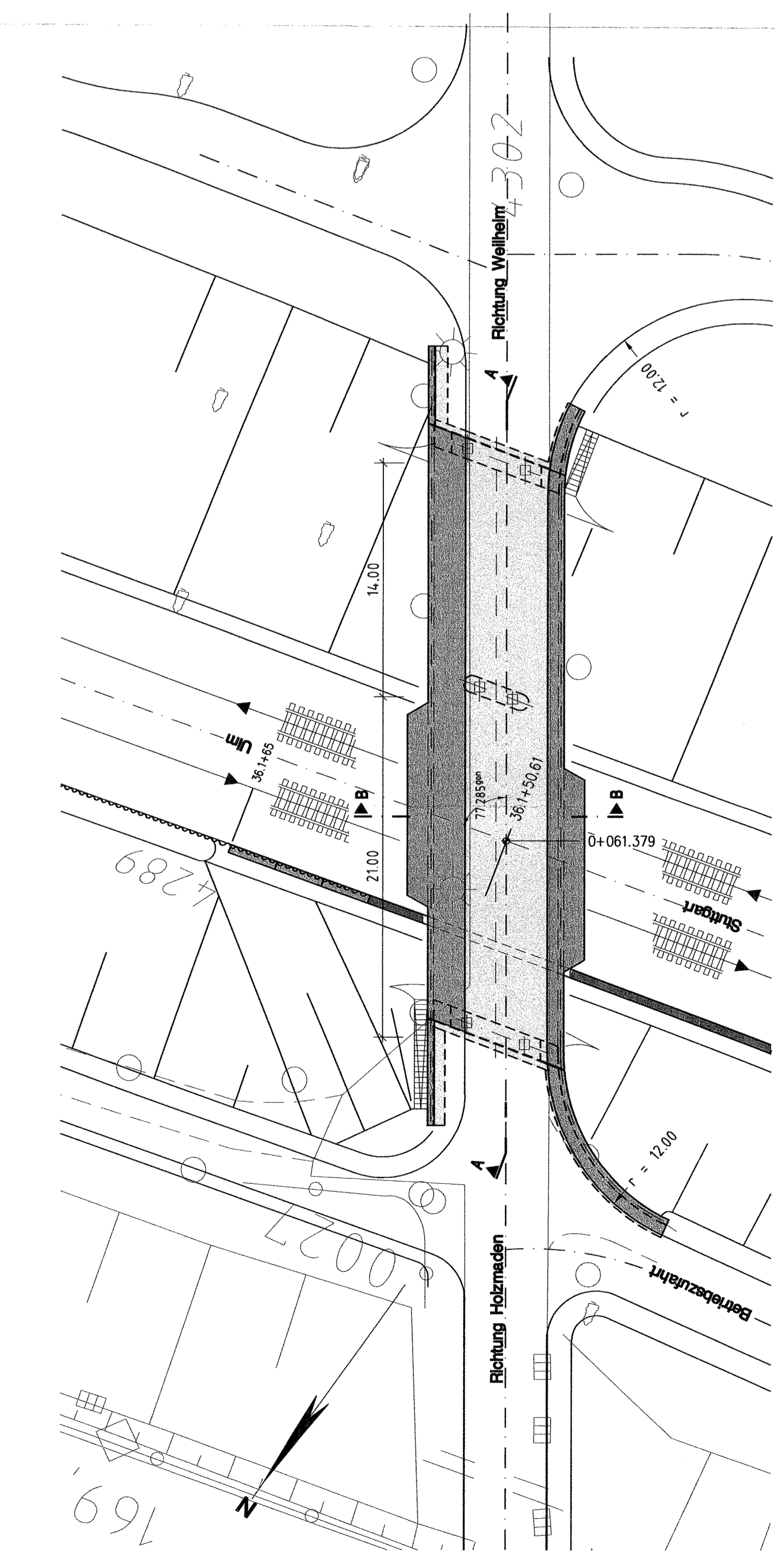

"Urheberschutz" -
alle Nutzungsrechte bei der DB AG

Nach § 8 ff Allgemeines
Eisenbahngesetz
planfestgestellt durch Beschluss
vom 13. Aug. 1999
AZ: 1016 PpP NBS 2/c
Eisenbahn-Bundesamt
Aulendorf Stuttgart
im Auftrag
Kraifeld

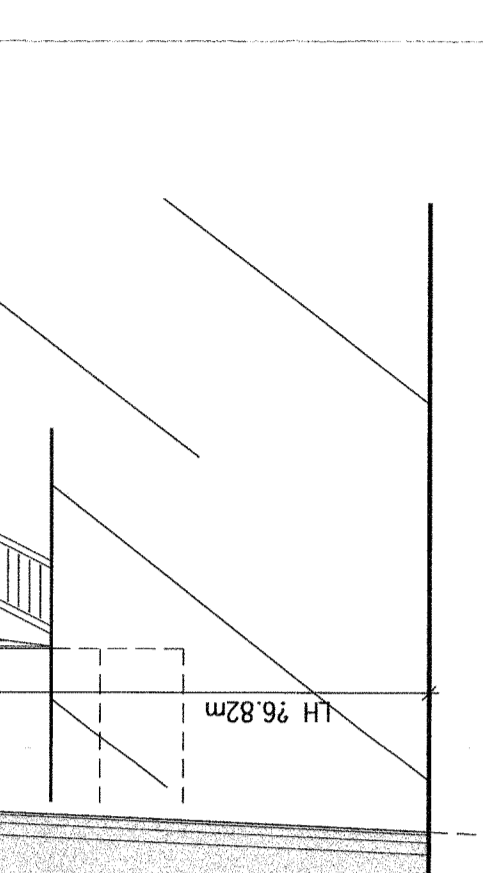

Stuttgart, den 01.10.1997	Stuttgart, den 01.10.1997
Prof. Dr. Erwin Kraifeld	Prof. Dr. Erwin Kraifeld
Name	Name
Datum	Datum
Bearb. 08.97	Will. Bearb.
Gez. 08.97	Kun. Gez.
Gepr. 08.97	Uhr. Gepr.
	Nr.
DB OBERMEYER PLANEN + BERATEN	
Geschäftsbereich Netz Projektzentrum Südwest Strü Holzmadener Straße Draufsicht, Schnitte u. Ansicht	
Maßstab 1:250, 1:200, 1:100	
Anlage: A9 Blatt: 24 Blatt 6	

098-24