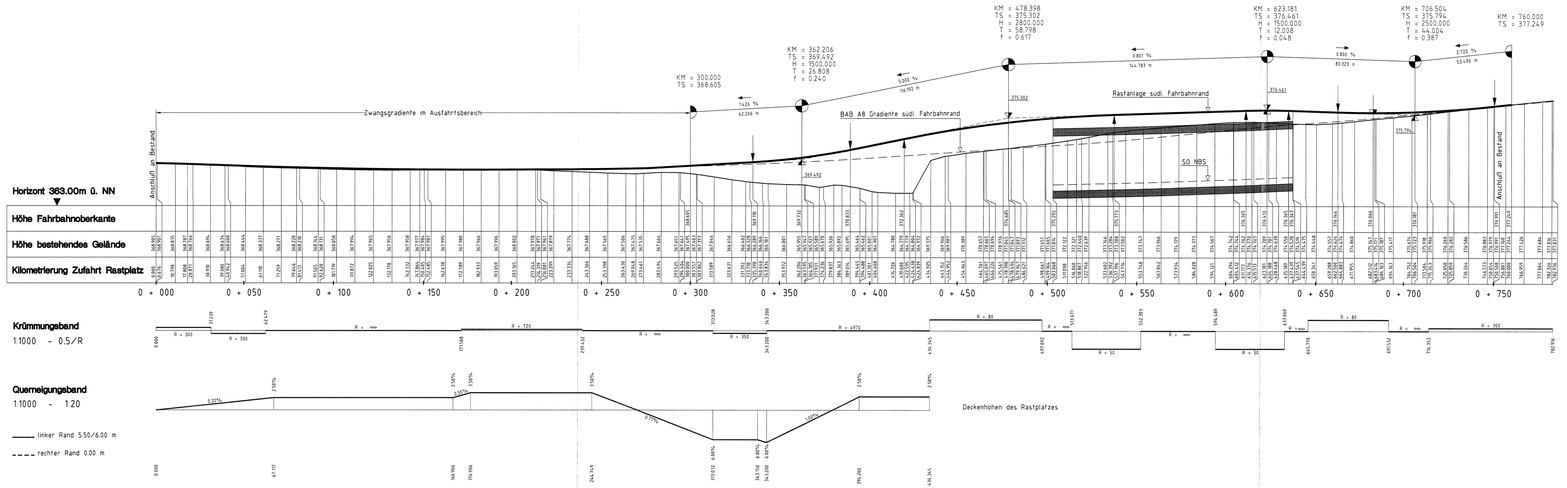

Legende

- Gradiente Fahrbahnachse
- Gradiente BAB A8 südl. Fahrbahnrand
- Betonschnittfläche

Ausbau- und Neubaustrecke
Stuttgart - Augsburg

Bereich Wendlingen - Ulm

Planfeststellungsunterlagen

- Teil A -

Abschnitt 2.1 c, von km 34,252 bis km 39,270, im Bereich der Gemeinden

Kirchheim-Weilheim-Aichelberg

Nach §§ 18 ff Allgemeines Eisenbahngesetz planfestgestellt durch Beschluß vom 13. Aug. 1999
Az.: 1016 / op NBS 2.1 c
Eisenbahn-Bundesamt
Außenstelle Stuttgart
Im Auftrag
Kaufmann

Stuttgart, den 01.10.1997
Dipl.-Ing. Rudolf Ihrig

Stuttgart, den 01.10.1997
Prof. Ernst Kirchner

Geschäftsbereich Netz
Projektzentrum Südwest

	Datum	Name		Datum	Name
Bearb.	08.97	MB	Bearb.		
Gez.	08.97	Wbe	Gez.		
Gepr.	08.97	MB	Gepr.	08.97	Ne

Rastplatz "Vor dem Aichelberg"
Höhenplan südl. Fahrbahnrand

OBERMEYER PLANEN + BERATEN

DB

Maßstab 1:1000/1:250

Anlage: A8

Blätter 20 Blatt 11

098 - 08