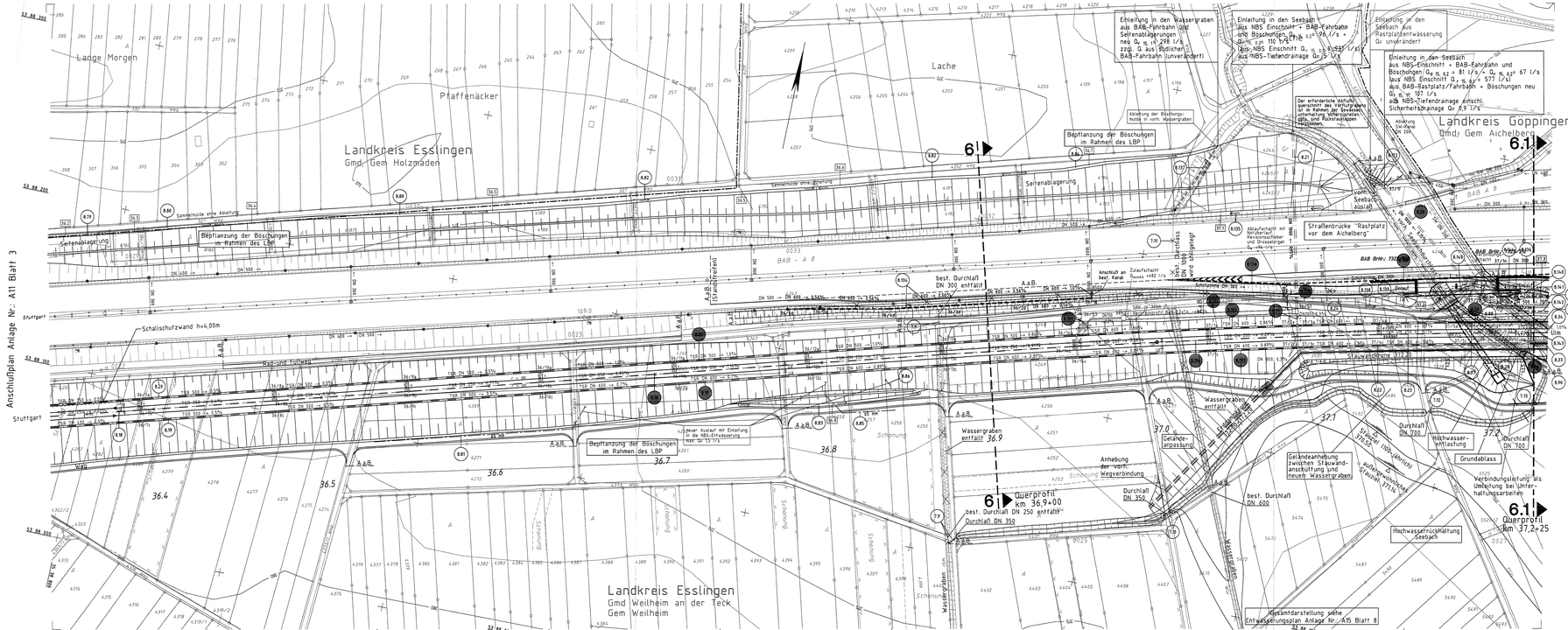


"Urheberschutz"-
alle Nutzungsrechte bei der DB AG

## Legende

- gepl. Anpassung der BAB-Entwässerung Nennweite/Fließrichtung/Gefälle
- gepl. NBS-Streckenentwässerung Teilsickerrohr/Nennweite/Fließrichtung/Gefälle
- gepl. allgemeine Entwässerung und gepl. Durchlass Nennweite/Fließrichtung/Gefälle
- gepl. offene Mulde und Entwässerungsrinne
- best. offene Mulde
- best. BAB-Entwässerung
- X aufzulassende Entwässerungsanlage
- gepl. Einlauf- bzw. Reinigungsschacht mit Schachtnummer
- gepl. Muldeneinlauf
- gepl. Revisionsschacht
- gepl. Schachtbauwerk
- Nummerierung der Mulden und Gräben in Bezug auf den hydraulischen Nachweis
- Bauwerksverzeichnisnummer
- Vernässungsmulden und Regenrückhaltebecken
- Grundablaß und Durchlaß
- politische Grenzen
- Planung NBS
- Bestand

Die best. Entwässerungsanlagen der BAB wurden nach Bestandsdaten und Angaben des Landesamtes für Straßenwesen übernommen.

An Verbindungsschächten der NBS-/BAB-Entwässerung und der Grundwasserdrainagen bzw. vor Einleitung in den Vorfluter werden die Streckenentwässerungen mit Absperrschiebern ausgerüstet.

Ausbau- und Neubaustrecke
**Stuttgart - Augsburg**

Bereich Wendlingen - Ulm

# Planfeststellungsunterlagen
- Teil A -

Abschnitt 2.1 c, von km 34,252 bis km 39,270, im Bereich der Gemeinden
## Kirchheim-Weilheim-Aichelberg

Deckblatt zu Anlage A11 Blatt 4 (Stand 10.97)
Abflußminimierung der Streckenentwässerung durch RRB
Optimierung der Hochwasserentlastung bleibt einem ergänzenden Planfeststellungsverfahren vorbehalten

Nach §§ 18 ff Allgemeines Eisenbahngesetz planfestgestellt durch Beschluß vom 13. Aug. 1998
Az.: 1015 Tgp NBS 2.1c
Eisenbahn-Bundesamt Außenstelle Stuttgart
Im Auftrag
Kaufmann

098-49

| Stuttgart, den 10.12.1998 | | | Stuttgart, den 10.12.1998 | | |
|---|---|---|---|---|---|
| Dipl.Ing. Rolf Uhrig | | | Prof. Emil Kirchner | | |
| | Datum | Name | | Datum | Name |
| Bearb. | 12.00 | Ctr. | Bearb. | | |
| Gez. | 12.00 | NBS/K/SU | Gez. | | |
| Gepr. | 12.00 | Grb | Gepr. | 12.00 | Ne |

Geschäftsbereich Netz
Projektzentrum Südwest

**Streckenentwässerung**
**Lageplan km 36,335 ... 37,235**

OBERMEYER PLANEN + BERATEN

DB

Maßstab 1:1000

Anlage: A11-A
Blätter 8 Blatt 4