

Legende

---	Planung
---	Wasserleitungen
---	Abwasserleitungen
---	Elektrizitätsleitungen (Erdeleitungen)
---	Elektrizitätsleitungen (Freileitungen)
---	Fernmeldeleitungen (Erdeleitungen)
---	Fernmeldeleitungen (Freileitungen)
---	Gasleitungen
○ 6.2	Bauwerksverzeichnisnummer

Leitungen werden im Benehmen mit den Leitungsträgern angepaßt

Streckenwasserung von BAB und NBS ist gesondert in Anlage A11, A12, A13 dargestellt

Anschlussplan Anlage Nr.: A10 Blatt 4

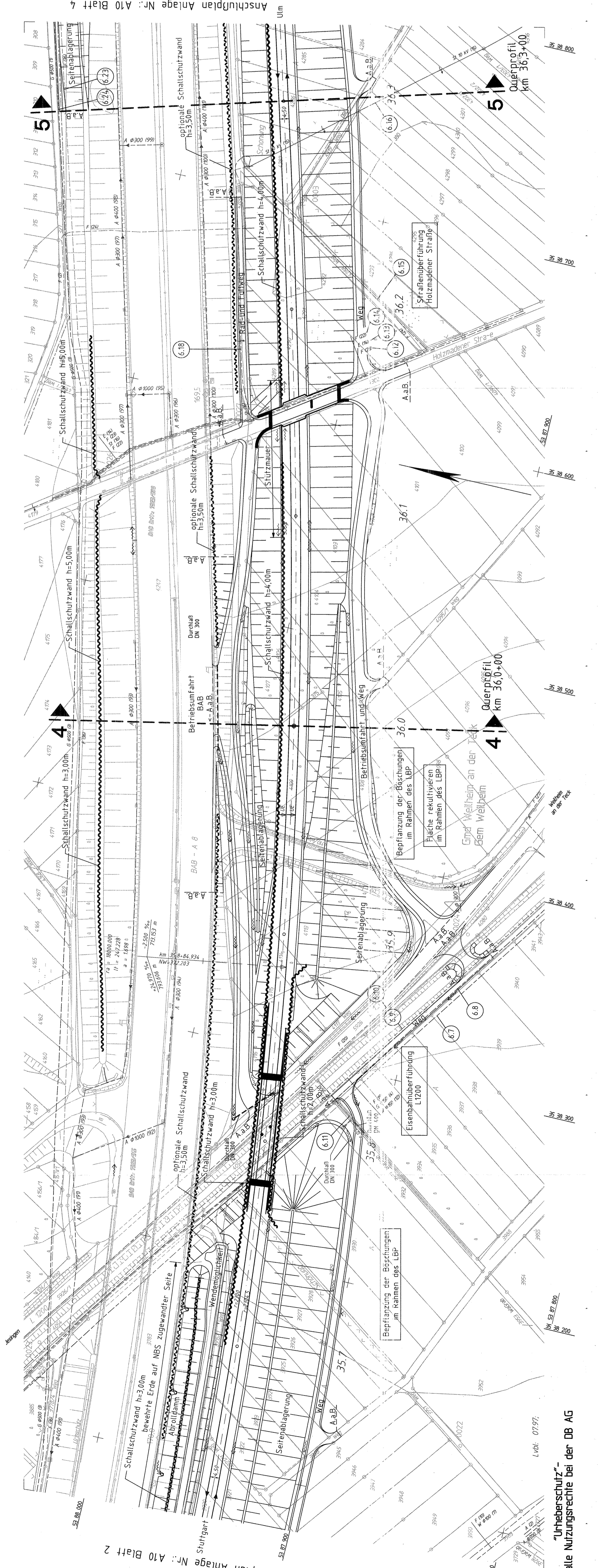

Lvlbl: 07/97

„Urheberschutz“ –
alle Nutzungsrechte bei der DB AG

Stuttgart, den 01.10.1997	Stuttgart, den 01.10.1997	Geschäftsbereich Netz Projektzentrum Südwest
Prof. Dr.-Ing. Rüdiger Prof. Dr. Erhard Prof. Dr. Erhard Prof. Dr. Erhard Prof. Dr. Erhard	Name Name Name Name Name	Leitungslageplan km 35,615 ... 36,335
08.97	08.97	Maßstab 1:1000
08.97	08.97	Anlage: A10
08.97	08.97	Blätter: 8
08.97	08.97	Blatt: 3



DB
OBERMEYER
PLANEN + BERATEN