



Planfeststellungsunterlagen

- Teil A -

**Abschnitt 2.1 c, von km 34,262 bis km 39,270, im Bereich der Gemeinden
Kirchheim-Weilheim-Aichelberg**

Legende

- NBS offene Linienführung
- NBS Tunnel
- Brückenwiderlager mit Brücke
- Bauwerksverzeichnisnummer
- BAB A8
- NBS Fahrbahnbereich (nachträglich / Antragsstrasse)
- Dammböschungen (nachträglich / Antragsstrasse)
- Einschnittböschungen (nachträglich / Antragsstrasse)
- Straßen- und Wegeneinbau bituminös (nachträglich / Antragsstrasse)
- Schotterwege (nachträglich / Antragsstrasse)
- Erd- und Graswege (nachträglich / Antragsstrasse)
- Anzupassende Straßen- und Wegequerungen
- Anschluß an Bestand
- Schallschutzwand
- Grundablaß und Durchlaß
- Gewässer
- Vermassungsmulden und Regenrückhaltebecken
- Gewässerrandstreifen
- abzubrechende Hauptgebäude
- politische Grenzen
- Bestand

Anschlußplan Anlage Nr.: A5 Blatt 8

Anschlußplan Anlage Nr.: A5 Blatt 5

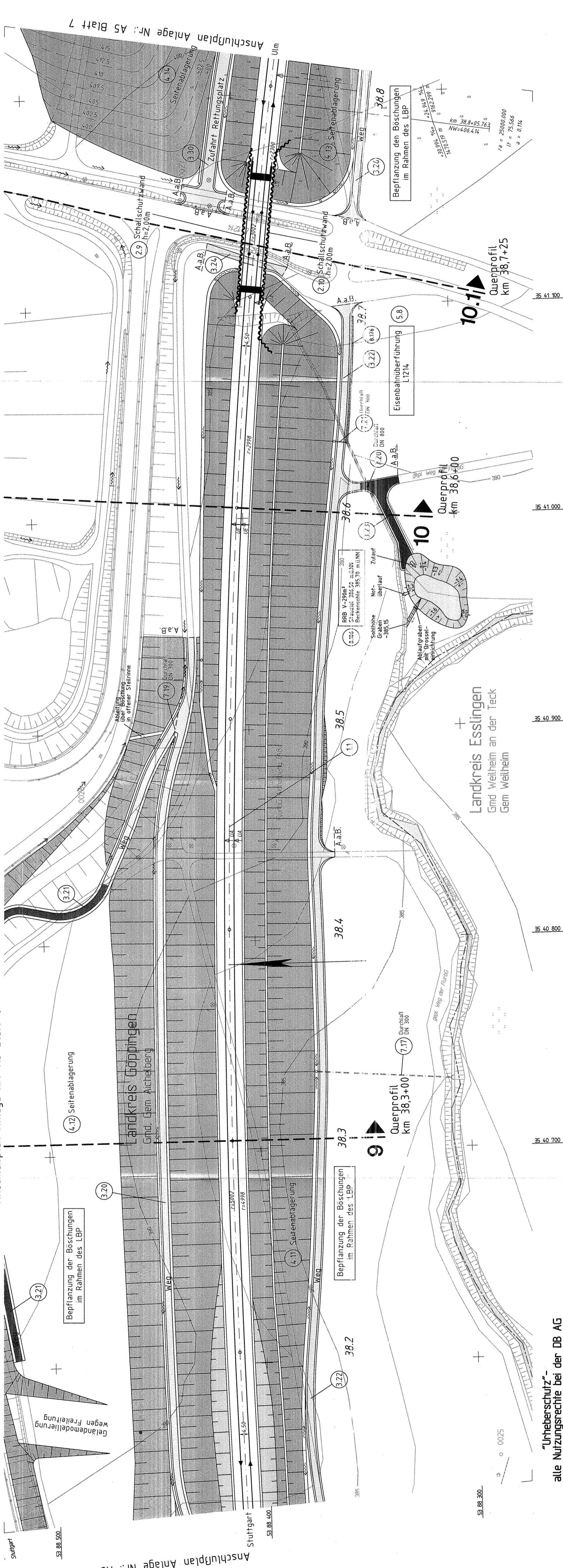

Stuttgart, den 01.10.1997	Stuttgart, den 01.10.1997	Geschäftsbereich Netz Projektzentrum Südwest
Prof. Dr.-Ing. Holger	Prof. Dr. Erich Köhler	
Datum	Name	Datum
08.97	Gez.	08.97
08.97	Kz.	08.97
08.97	Dr.	08.97
	Gez.	No
	Dr.	
OBERMEYER PLANER + BERATER		DB
Maßstab 1:1000	Anlage: A5	Blatt: 9
Lageplan km 38,125 ... 38,815		Blatt: 6

"Urheberschutz"-
alle Nutzungsrechte bei der DB AG